

**EL GOBIERNO AUTÓNOMO DESCENTRALIZADO MUNICIPAL DEL CANTÓN
TOSAGUA**

CONSIDERANDO

Que, el Artículo 238 de la Constitución de la República del Ecuador, en concordancia con los Artículos 5 y 53 del Código Orgánico de Organización Territorial Autonomía y Descentralización establece que los gobiernos autónomos descentralizados gozarán de autonomía política, administrativa y financiera.

Que, el Artículo 264 de la Constitución de la República del Ecuador, en concordancia con el Literal A del Artículo 57 del Código Orgánico de Organización Territorial Autonomía y Descentralización faculta a los gobiernos autónomos descentralizados municipales, en el ámbito de sus competencias y territorio, a expedir ordenanzas cantonales.

Que, en el Código Orgánico de Organización Territorial Autonomía y Descentralización, desde el Artículo 215 hasta el Artículo 273, en concordancia con el Código Orgánico de Planificación y Finanzas Públicas, desde el Artículo 96 hasta el Artículo 122, se encuentran normados los aspectos inherentes a la programación, formulación, aprobación, ejecución, evaluación, seguimiento, clausura y liquidación del presupuesto.

Que, el Literal c del Artículo 304 del Código Orgánico de Organización Territorial Autonomía y Descentralización establece que los gobiernos autónomos descentralizados conformarán un sistema de participación ciudadana, que se regulará por acto normativo del correspondiente nivel de gobierno, tendrá una estructura y denominación propia y se constituye para elaborar sus presupuestos participativos, entre otras funciones.

En uso de las atribuciones que le confieren los Artículos 240 y 264 de la Constitución de la República del Ecuador y los Artículos 5 y 57 del Código Orgánico de Organización Territorial Autonomía y Descentralización,

EXPIDE

**ORDENANZA PRESUPUESTARIA DEL GOBIERNO AUTÓNOMO
DESCENTRALIZADO MUNICIPAL DEL CANTÓN TOSAGUA PARA EL AÑO 2026.**

1.- INTRODUCCIÓN

1.1.- BASE LEGAL

En el Registro Oficial 669 del 25 de enero de 1984 fue publicada la Ley de Creación del Cantón Tosagua, Norma Jurídica expedida por el Congreso Nacional mediante Ley 155 del 05 de enero de 1984.

Mediante Ordenanza Municipal expedida por el Concejo Municipal del Cantón Tosagua, el 29 de diciembre de 2010 se reformó la denominación del Gobierno Municipal Autónomo del Cantón

Tosagua por la de Gobierno Autónomo Descentralizado Municipal del Cantón Tosagua, la misma que fue publicada en el Registro Oficial EE-81 del 13 de diciembre de 2013.

1.2.- MARCO JURÍDICO

Regulan la vida institucional, jurídica y económica del Gobierno Autónomo Descentralizado Municipal del Cantón Tosagua, las siguientes disposiciones legales, reglamentos y sus respectivas reformas:

1. Constitución de la República del Ecuador, expedida por la Asamblea Constituyente el 29 de julio de 2008 y publicada en el Registro Oficial 449 del 20 de octubre de 2008.
2. Código Orgánico de Organización Territorial, Autonomía y Descentralización (COOTAD), expedido por la Asamblea Nacional el 11 de agosto de 2010 y publicado en el Registro Oficial S-303 del 19 de octubre de 2010.
3. Ley Orgánica de Contraloría General del Estado, expedida por el Congreso Nacional el 29 de mayo de 2002 y publicada en el Registro Oficial S-595 del 12 de junio de 2002.
4. Codificación del Código del Trabajo, expedida por el H. Congreso Nacional el 18 de agosto de 2005 y publicada en el Registro Oficial S-167 del 16 de diciembre de 2005.
5. Ley Orgánica de Servicio Público (LOSEP), expedida por la Asamblea Nacional el 11 de agosto de 2010 y publicada en el Registro Oficial 2S-294 del 06 de octubre de 2010.
6. Codificación del Código Tributario, expedida por H. Congreso Nacional el 10 de mayo de 2005 y publicada en el Registro Oficial S-38 el 14 de junio de 2005.
7. Código Orgánico de Planificación y Finanzas Públicas, expedido por la Asamblea Nacional el 19 de octubre de 2010 y publicado en el Registro Oficial 2S-306 del 22 de octubre de 2010.
8. Ley Orgánica del Sistema Nacional de Contratación Pública, expedida por la Asamblea Constituyente el 22 de julio de 2008 y publicada en el registro Oficial S-395 el 04 de agosto de 2008.
9. Normas de Control Interno para las Entidades, Organismos del Sector Público y de las Personas Jurídicas de Derecho Privado que dispongan de recursos públicos, expedida por el Contralor General del Estado mediante Acuerdo No. 004-CG-2023 publicada en el Suplemento N° 257 Registro Oficial 78 del 27 de febrero de 2023.
10. Principios del Sistema de Administración Financiera, las Normas Técnicas de Presupuesto, el Clasificador Presupuestario de Ingresos y Gastos, los Principios y Normas Técnicas de Contabilidad Gubernamental, el Catálogo General de Cuentas y las Normas Técnicas de Tesorería para su Aplicación Obligatoria en todas las Entidades, Organismos, Fondos y Proyectos que Integran el Sector Público no Financiero, expedido 24 de enero de 2008 y publicado en el Registro Oficial S-259 del 24 de enero de 2008.
11. Ley Orgánica de Transparencia y Acceso a la Información Pública, expedida por la Asamblea Nacional el 31 de enero de 2023 y publicada en el Segundo Suplemento del Registro Oficial No.245 del 07 de febrero de 2023.

12. Ley Orgánica de Tránsito, Transporte Terrestre y Seguridad Vial, expedida por el Pleno de la Asamblea Nacional Constituyente el 24 de julio de 2008 y publicada en el Registro Oficial S-398 del 07 de agosto de 2008.

1.3.- NATURALEZA JURÍDICA DEL GOBIERNO AUTÓNOMO DESCENTRALIZADO MUNICIPAL DEL CANTÓN TOSAGUA

De acuerdo al Artículo 53 del Código Orgánico de Organización Territorial, Autonomía y Descentralización el Gobierno Autónomo Descentralizado Municipal del Cantón Tosagua es una persona jurídica de derecho público, con autonomía política, administrativa y financiera. Está integrado por las funciones de participación ciudadana, legislación y fiscalización; y, ejecutivas previstas en el COOTAD, para el ejercicio de las funciones y competencias que le corresponden.

1.4.- FUNCIONES DEL GOBIERNO AUTÓNOMO DESCENTRALIZADO MUNICIPAL DEL CANTÓN TOSAGUA

De acuerdo al Artículo 54 del Código Orgánico de Organización Territorial, Autonomía y Descentralización las funciones del Gobierno Autónomo Descentralizado Municipal del Cantón Tosagua son las siguientes:

1. Promover el desarrollo sustentable de su circunscripción territorial cantonal, para garantizar la realización del buen vivir a través de la implementación de políticas públicas cantonales, en el marco de sus competencias constitucionales y legales;
2. Diseñar e implementar políticas de promoción y construcción de equidad e inclusión en su territorio, en el marco de sus competencias constitucionales y legales;
3. Establecer el régimen de uso del suelo y urbanístico, para lo cual determinará las condiciones de urbanización, parcelación, lotización, división o cualquier otra forma de fraccionamiento de conformidad con la planificación cantonal, asegurando porcentajes para zonas verdes y áreas comunales;
4. Implementar un sistema de participación ciudadana para el ejercicio de los derechos y la gestión democrática de la acción municipal;
5. Elaborar y ejecutar el plan cantonal de desarrollo, el de ordenamiento territorial y las políticas públicas en el ámbito de sus competencias y en su circunscripción territorial, de manera coordinada con la planificación nacional, regional, provincial y parroquial, y realizaren forma permanente, el seguimiento y rendición de cuentas sobre el cumplimiento de las metas establecidas;
6. Ejecutar las competencias exclusivas y concurrentes reconocidas por la Constitución y la ley y en dicho marco, prestar los servicios públicos y construir la obra pública cantonal correspondiente, con criterios de calidad, eficacia y eficiencia, observando los principios de universalidad, accesibilidad, regularidad, continuidad, solidaridad, interculturalidad, subsidiariedad, participación y equidad;
7. Regular, controlar y promover el desarrollo de la actividad turística cantonal, en coordinación con los demás gobiernos autónomos descentralizados, promoviendo

- especialmente la creación y funcionamiento de organizaciones asociativas y empresas comunitarias de turismo;
8. Promover los procesos de desarrollo económico local en su jurisdicción, poniendo una atención especial en el sector de la economía social y solidaria, para lo cual coordinará con los otros niveles de gobierno;
 9. Implementar el derecho al hábitat y a la vivienda y desarrollar planes y programas de vivienda de interés social en el territorio cantonal;
 10. Implementar los sistemas de protección integral del cantón que aseguren el ejercicio, garantía y exigibilidad de los derechos consagrados en la Constitución y en los instrumentos internacionales, lo cual incluirá la conformación de los consejos cantonales, juntas cantonales y redes de protección de derechos de los grupos de atención prioritaria. Para la atención en las zonas rurales coordinará con los gobiernos autónomos parroquiales y provinciales;
 11. Regular, prevenir y controlar la contaminación ambiental en el territorio cantonal de manera articulada con las políticas ambientales nacionales;
 12. Prestar servicios que satisfagan necesidades colectivas respecto de los que no exista una explícita reserva legal a favor de otros niveles de gobierno, así como la elaboración, manejo y expendio de víveres; servicios de faenamiento; plazas de mercado y cementerios;
 13. Regular y controlar el uso del espacio público cantonal y, de manera particular, el ejercicio de todo tipo de actividad que se desarrolle en él, la colocación de publicidad, redes o señalización;
 14. Crear y coordinar los consejos de seguridad ciudadana municipal, con la participación técnica profesional del ente rector de la seguridad ciudadana y orden público y de la Policía Nacional, y con los aportes de la comunidad, organizaciones barriales, la academia y otros organismos relacionados con la seguridad ciudadana, para formular la planificación de la política local, su ejecución y evaluación de resultados, sobre la acción preventiva, protección, seguridad y convivencia ciudadana. Previa coordinación con la Policía Nacional del Ecuador de su respectiva jurisdicción, podrán suscribir convenios colaborativos para la seguridad ciudadana en el ámbito de sus competencias, en concordancia con el Plan Nacional de seguridad ciudadana;
 15. Regular y controlar las construcciones en la circunscripción cantonal, con especial atención a las normas de control y prevención de riesgos y desastres;
 16. Regular, fomentar, autorizar y controlar el ejercicio de actividades económicas, empresariales o profesionales, que se desarrollen en locales ubicados en la circunscripción territorial cantonal con el objeto de precautelar los derechos de la colectividad;
 17. Promover y patrocinar las culturas, las artes, actividades deportivas y recreativas en beneficio de la colectividad del cantón;
 18. Crear las condiciones materiales para la aplicación de políticas integrales y participativas en torno a la regulación del manejo responsable de la fauna urbana, que garanticen el bienestar animal;
 19. Fomentar actividades orientadas a cuidar, proteger y conservar el patrimonio cultural y memoria social en el campo de la interculturalidad y diversidad del cantón;
 20. Implementar planes y programas destinados a la prevención integral del fenómeno socioeconómico de las drogas, conforme con las disposiciones legales sobre esta materia y en el marco de la política nacional;

21. Incentivar el emprendimiento local a través de capacitaciones dirigidas a la ciudadanía mediante convenios interinstitucionales en temas inherentes al fortalecimiento de las actividades productivas y de innovación en cada territorio. Estos programas de capacitación deberán ser difundidos en los medios de comunicación disponibles para el respectivo gobierno municipal;
22. Coordinar con la administración de los parques científicos-tecnológicos existentes en su jurisdicción, para asegurar su abastecimiento de personal especializado en materia de emprendimiento tecnológico;
23. Las demás establecidas en la ley.

1.5.- COMPETENCIAS EXCLUSIVAS DEL GOBIERNO AUTÓNOMO DESCENTRALIZADO MUNICIPAL DEL CANTÓN TOSAGUA

De acuerdo al Artículo 55 del Código Orgánico de Organización Territorial, Autonomía y Descentralización el Gobierno Autónomo Descentralizado Municipal del Cantón Tosagua tiene las siguientes competencias exclusivas, sin perjuicio de otras que determine la Ley:

1. Planificar, junto con otras instituciones del sector público y actores de la sociedad, el desarrollo cantonal y formular los correspondientes planes de ordenamiento territorial, de manera articulada con la planificación nacional, regional, provincial y parroquial, con el fin de regular el uso y la ocupación del suelo urbano y rural, en el marco de la interculturalidad y plurinacionalidad y el respeto a la diversidad;
2. Ejercer el control sobre el uso y ocupación del suelo en el cantón;
3. Planificar, construir y mantener la vialidad urbana;
4. Prestar los servicios públicos básicos de agua potable, alcantarillado sanitario y pluvial con depuración de aguas residuales, manejo de desechos sólidos mediante rellenos sanitarios, otras actividades de saneamiento ambiental y aquellos que establezca la Ley;
5. Crear, modificar, exonerar o suprimir mediante ordenanzas, tasas, tarifas y contribuciones especiales de mejoras;
6. Planificar, regular y controlar el tránsito y el transporte terrestre dentro de su circunscripción cantonal;
7. Planificar, construir y mantener la infraestructura física y los equipamientos de los espacios públicos destinados al desarrollo social, cultural y deportivo, de acuerdo con la ley. Previa autorización del ente rector de la política pública, a través de convenio, los gobiernos autónomos descentralizados municipales podrán construir y mantener infraestructura física y los equipamientos de salud y educación, en su jurisdicción territorial;
8. Preservar, mantener y difundir el patrimonio arquitectónico, cultural y natural del cantón y construir los espacios públicos para estos fines;
9. Elaborar y administrar los catastros inmobiliarios urbanos y rurales;
10. Delimitar, regular, autorizar y controlar el uso de las playas de mar, riberas y lechos de ríos, lagos y lagunas, sin perjuicio de las limitaciones que establezca la ley;
11. Preservar y garantizar el acceso efectivo de las personas al uso de las playas de mar, riberas de ríos, lagos y lagunas;

12. Regular, autorizar y controlar la explotación de materiales áridos y pétreos, que se encuentren en los lechos de los ríos, lagos, playas de mar y canteras;
13. Gestionar los servicios de prevención, protección, socorro y extinción de incendios; y,
14. Gestionar la cooperación internacional para el cumplimiento de sus competencias.

1.6.- POLÍTICA DE LA ENTIDAD

El Gobierno Autónomo Descentralizado Municipal del Cantón Tosagua, en la medida de sus posibilidades, tratará de cumplir con las metas y objetivos que le impone su responsabilidad como institución rectora de los destinos del Cantón; para esto vigilará que las disposiciones emanadas de las Ordenanzas Municipales, el Código Orgánico de Organización Territorial, Autonomía y Descentralización, de la Ley Orgánica de la Contraloría General del Estado, de la Ley de Descentralización del Estado y Participación Social, y de otras leyes que hagan referencia al desarrollo comunal, se cumplan. Se adoptarán todas las medidas tendientes al mejor aprovechamiento de los recursos disponibles a fin de convertirlos en inversiones rentables. Se agotarán esfuerzos para que a todo nivel se robustezca la economía municipal.

2 ORGANIZACIÓN

Se establece la organización del Gobierno Autónomo Descentralizado Municipal del Cantón Tosagua, acorde con las funciones y competencias consideradas en el Código Orgánico de Organización Territorial Autonomías y Descentralización, de la siguiente manera:

2.1.- ESTRUCTURA ORGANIZACIONAL

- a) Procesos Gobernantes: Nivel Legislativo y Ejecutivo

Concejo Municipal
Comisiones Permanentes
Comisiones Especiales
Comisiones Técnicas
Concejo de Seguridad Ciudadana
Concejo de Protección de Derechos

- b) Procesos Gobernantes: Nivel Ejecutivo:

Alcaldía

- c) Procesos Adjetivos: Procesos Habilitantes de Asesoría

Procuraduría Síndica
Planificación Institucional y Participación Ciudadana
Unidad de Comunicación Social

d) Procesos Adjetivos: Procesos Habilitantes de Apoyo

Secretaría General

Dirección Financiera
Tesorería Municipal
Unidad de Presupuesto
Unidad de Contabilidad
Unidad de Rentas

Dirección Administrativa
Gestión de Compras Públicas

Unidad de Bienes y Bodega
Unidad de Sistemas Informáticos y Tecnología

Gestión de Talento Humano y Salud Ocupacional

e) Procesos Sustantivos: Procesos Agregadores de Valor - Nivel Operativo

Dirección de Obras y Servicios Públicos

Unidad de Obras Públicas y Maquinaria
Unidad de Administración y Fiscalización de Obras
Unidad de Ambiente y Áreas Verdes
Unidad de Mantenimiento de Alcantarillados
Unidad de Camal y Rastros
Unidad de Plazas y Mercado
Unidad de Desechos Sólidos
Inspectoría Municipales y Agentes de Control

Dirección de Planificación Territorial

Unidad de Desarrollo y Control del Ordenamiento Territorial
Unidad de Estudios y Proyectos
Unidad de Avalúos y Catastros
Unidad de Riesgos y Desastres

Dirección de Movilidad, Tránsito y Transporte

Unidad de Matriculación Vehicular
Unidad de Paradas de Transporte Público

Registro de la Propiedad y Mercantil

Dirección de Desarrollo Integral

- Unidad de Acción Social
- Unidad de Fomento Productivo y Turístico
- Unidad de Arte, Cultura, Patrimonio y Deporte
- Unidad Técnica de Igualdad y Género

Junta Cantonal de Protección de Derechos

f) Nivel Desconcentrados:

Mancomunidad Centro Norte

Empresa Pública Municipal Mancomunada de Agua Potable de los Cantones Bolívar, Junín, San Vicente, Sucre y Tosagua, EMMAP-EP

Cuerpo de Bomberos.

2.2.- ORGANIGRAMA ESTRUCTURAL

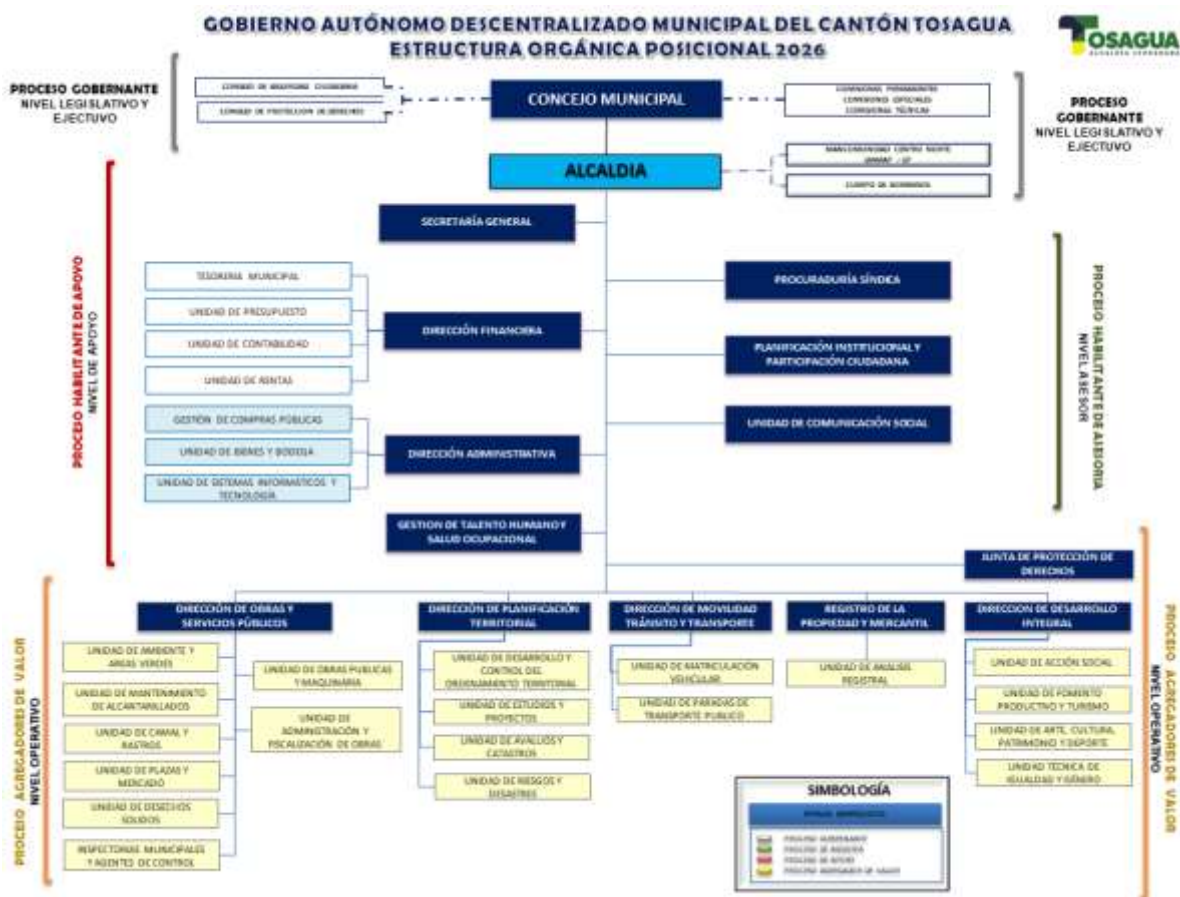

3 INGRESOS PRESUPUESTARIOS

De acuerdo a los Artículos desde el 223 hasta el 227 del Código Orgánico de Organización Territorial Autonomía y Descentralización, los ingresos presupuestarios se dividen en Tributarios, No Tributarios y Empréstitos.

3.1.- INGRESOS TRIBUTARIOS

De acuerdo al Artículo 225 del Código Orgánico de Organización Territorial Autonomía y Descentralización los ingresos tributarios se dividen en:

- a) Impuestos
 - b) Tasas
 - c) Contribuciones Especiales de Mejoras y de Ordenamiento
-

3.2.- INGRESOS NO TRIBUTARIOS

Según el Artículo 226 del Código Orgánico de Organización Territorial Autonomía y Descentralización los ingresos tributarios se dividen en:

- a) Rentas Patrimoniales.
Ingresos provenientes del dominio predial (tierras y edificios)
Utilidades provenientes del dominio comercial
Utilidades provenientes del dominio industrial
Utilidades de inversiones financieras
Ingresos provenientes de utilización o arriendo de bienes de dominio público
 - b) Transferencias y aportes.
Asignaciones fiscales
Asignaciones de entidades autónomas, descentralizadas o de otros organismos públicos
Transferencias del exterior
 - c) Venta de Activos.

De bienes raíces
De otros activos
 - d) Ingresos varios, no incluidos en los grupos anteriores
-

3.3.- ESTIMACIÓN DE INGRESOS PARA EL AÑO 2026

a) De acuerdo al origen de los ingresos:

| | |
|----------------|---------------|
| TRIBUTARIOS | 4,446,960.78 |
| NO TRIBUTARIOS | 7,368,454.22 |
| EMPRÉSTITOS | 3,424,373.90 |
| | 15,239,788.90 |

b) De acuerdo a su clasificación económica:

| | |
|----------------------------|---------------|
| INGRESOS CORRIENTES | 5,078,406.27 |
| INGRESOS DE CAPITAL | 5,289,644.84 |
| INGRESOS DE FINANCIAMIENTO | 4,871,737.79 |
| | 15,239,788.90 |

3.4.- CÉDULA PRESUPUESTARIA DE INGRESOS AÑO 2026

| CÓDIGO | PARTIDA PRESUPUESTARIA | ASIGNACIÓN (USD) |
|-------------------------------|--|----------------------|
| | INGRESO TOTAL PROGRAMADO | 15,239,788.90 |
| A100 | SERVICIOS GENERALES | 14,485,788.90 |
| A100.110 | ADMINISTRACION GENERAL | 13,889,768.90 |
| 1 | INGRESOS CORRIENTES | 3,848,386.27 |
| 1101 | SOBRE LA RENTA, UTILIDADES Y GANACIAS DE CAPITAL | 50,000.00 |
| 00.00.A100.110.110102.001.002 | IMPUESTO A LA UTILIDAD POR VENTA DE PREDIOS URBANOS Y PLUSVALIA | 50,000.00 |
| 1102 | SOBRE LA PROPIEDAD | 489,000.00 |
| 00.00.A100.110.110201.001.002 | IMPUESTO A LOS PREDIOS URBANOS | 160,000.00 |
| 00.00.A100.110.110201.002.002 | IMPUESTO A LOS SOLARES NO EDIFICADOS | 15,000.00 |
| 00.00.A100.110.110202.001.002 | IMPUESTO A LOS PREDIOS RURALES | 110,000.00 |
| 00.00.A100.110.110206.001.002 | IMPUESTO DE ALCABALAS (CANTON TOSAGUA) | 80,000.00 |
| 00.00.A100.110.110206.002.002 | IMPUESTO PARA LA JUNTA DE BENEFICIENCIA DE GUAYAQUIL (ALCABALAS) | 24,000.00 |
| 00.00.A100.110.110207.001.002 | IMPUESTO A LOS ACTIVOS TOTALES | 100,000.00 |
| 1103 | AL CONSUMO DE BIENES Y SERVICIOS | 30,000.00 |
| 00.00.A100.110.110311.001.002 | IMPUESTO A LAS TELECOMUNICACIONES | 30,000.00 |
| 1107 | IMPUESTOS DIVERSOS | 157,000.00 |
| 00.00.A100.110.110704.001.002 | IMPUESTO DE PATENTES | 157,000.00 |
| 1301 | TASAS GENERALES | 759,250.00 |
| 00.00.A100.110.130103.001.002 | TASA POR OCUPACION DE LA VIA PUBLICA (EN TITULOS) | 25,000.00 |
| 00.00.A100.110.130103.002.002 | TASA POR INSTALACION DE VALLAS PUBLICITARIAS | 5,000.00 |
| 00.00.A100.110.130111.001.002 | TASA POR REGISTRO DE CONTRATOS DE ARRENDAMIENTO | 500.00 |
| 00.00.A100.110.130118.001.002 | TASA POR APROBACION DE PLANOS | 10,000.00 |
| 00.00.A100.110.130118.002.002 | TASA POR LINEA DE FABRICA | 10,000.00 |
| 00.00.A100.110.130118.003.002 | TASA POR PERMISO DE CONSTRUCCION | 10,000.00 |
| 00.00.A100.110.130118.004.002 | OTRAS TASAS DIRECCION DE PLANIFICACION | 120,000.00 |

| | | |
|-------------------------------|--|---------------------|
| 00.00.A100.110.130131.001.002 | TASA CUERPO DE BOMBEROS PREDIOS RURALES | 20,000.00 |
| 00.00.A100.110.130131.002.002 | TASA CUERPO DE BOMBEROS PREDIOS URBANOS | 30,000.00 |
| 00.00.A100.110.130199.001.002 | SERVICIOS ADMINISTRATIVOS PREDIOS RURALES | 80,000.00 |
| 00.00.A100.110.130199.002.002 | SERVICIOS ADMINISTRATIVOS PREDIOS URBANOS | 40,000.00 |
| 00.00.A100.110.130199.003.002 | OTROS SERVICIOS ADMINISTRATIVOS | 200,000.00 |
| 00.00.A100.110.130199.004.002 | TASA DE SEGURIDAD CIUDADANA PREDIOS RURALES | 78,000.00 |
| 00.00.A100.110.130199.005.002 | TASA DE SEGURIDAD CIUDADANA PREDIOS URBANOS | 40,000.00 |
| 00.00.A100.110.130199.006.002 | TASA POR IMPRESION DE PLANOS | 3,000.00 |
| 00.00.A100.110.130199.007.002 | ESPECIE VALORADA DE CERTIFICADO DE AVALUOS | 12,000.00 |
| 00.00.A100.110.130199.008.002 | ESPECIE VALORADA DE DECLARACION TRIBUTARIA | 10,000.00 |
| 00.00.A100.110.130199.009.002 | ESPECIE VALORADA DE OCUPACION DE LA VIA PUBLICA (0,50) | 8,000.00 |
| 00.00.A100.110.130199.010.002 | ESPECIE VALORADA DE OCUPACION DE LA VIA PUBLICA (1,00) | 12,000.00 |
| 00.00.A100.110.130199.011.002 | ESPECIE VALORADA DE NO ADEUDAR AL MUNICIPIO | 15,750.00 |
| 00.00.A100.110.130199.012.002 | ESPECIE PARA EL COBRO DE ALCABALAS | 5,000.00 |
| 00.00.A100.110.130199.013.002 | ESPECIE SIMPLE | 25,000.00 |
| 1304 | CONTRIBUCIONES | 120,000.00 |
| 00.00.A100.110.130406.001.002 | CONTRIBUCION ESPECIAL DE MEJORAS | 120,000.00 |
| 1703 | INTERESES POR MORA | 100,000.00 |
| 00.00.A100.110.170302.001.002 | INTERESES POR MORA | 100,000.00 |
| 1704 | MULTAS | 30,000.00 |
| 00.00.A100.110.170402.001.002 | MULTA POR INFRACCION A ORDENANZAS MUNICIPALES | 30,000.00 |
| 1801 | TRANSFERENCIAS O DONACIONES CORRIENTES DEL SECTOR PUBLICO | 2,067,136.27 |
| 00.00.A100.110.180101.001.001 | TRANSFERENCIAS DEL PRESUPUESTO GENERAL DEL ESTADO | 2,067,136.27 |
| 1806 | APORTES Y PARTICIPACIONES CORRIENTES DE GOBIERNOS AUTÓNOMOS DESCENTRALIZADOS Y REGIMENES ESPECIALES | 35,000.00 |
| 00.00.A100.110.180654.001.001 | INGRESOS POR COMPETENCIA PATRIMONIO ARQUITECTONICO Y CULTURAL | 35,000.00 |
| 1904 | OTROS NO OPERACIONALES | 11,000.00 |
| 00.00.A100.110.190499.001.002 | REEMBOLSO APORTACIONES PATRONALES IESS | 5,000.00 |
| 00.00.A100.110.190499.002.002 | OTROS NO ESPECIFICADOS | 3,000.00 |
| 00.00.A100.110.190499.003.002 | REEMBOLSO PRIMAS SEGUROS CAUCION | 3,000.00 |
| 2 | INGRESOS DE CAPITAL | 5,169,644.84 |
| 2402 | BIENES INMUEBLES | 5,000.00 |
| 00.00.A100.110.240201.001.002 | LEGALIZACION DE TERRENOS URBANOS | 5,000.00 |
| 2801 | TRANSFERENCIAS O DONACIONES DE CAPITAL DEL SECTOR PUBLICO | 5,164,644.84 |
| 00.00.A100.110.280101.001.001 | TRANSFERENCIAS DEL PRESUPUESTO GENERAL DEL ESTADO | 4,823,317.95 |
| 00.00.A100.110.280102.001.701 | APORTE AME SISTEMA INFORMATICO REGISTRADURIA | 40,000.00 |
| 00.00.A100.110.280106.001.701 | CREDITO BDE NR ESTUDIOS CONSTRUCCION COLECTOR DE AGUAS LLUVIA | 100,000.00 |
| 00.00.A100.110.280106.003.701 | CREDITO BDE NR SISTEMA DE AGUA POTABLE COMUNIDADES | 201,326.89 |
| 3 | INGRESOS DE FINANCIAMIENTO | 4,871,737.79 |
| 3602 | FINANCIAMIENTO PUBLICO INTERNO | 3,083,047.01 |
| 00.00.A100.110.360201.001.302 | CREDITO BDE R SISTEMA DE AGUA POTABLE COMUNIDADES | 2,403,047.01 |
| 00.00.A100.110.360201.002.302 | CREDITO BDE R HIDROCLEANER Y VEHICULO RECOLECTOR | 580,000.00 |
| 00.00.A100.110.360201.003.302 | CREDITO BDE R SISTEMA DE GESTION DE TRAMITES | 100,000.00 |

| | | |
|-------------------------------|--|---------------------|
| 3801 | CUENTAS PENDIENTES POR COBRAR | 1,788,690.78 |
| 00.00.A100.110.380101.001.002 | CUENTAS POR COBRAR | 100,000.00 |
| 00.00.A100.110.380101.002.002 | ADICIONAL BONIFICACION PROFESORES (CARTERA VENCIDA) | 100.00 |
| 00.00.A100.110.380101.003.002 | ADICIONAL MEDICINA RURAL (CARTERA VENCIDA) | 100.00 |
| 00.00.A100.110.380101.004.002 | IMPUESTO A LOS PREDIOS URBANOS (CARTERA VENCIDA) | 492,890.78 |
| 00.00.A100.110.380101.005.002 | IMPUESTO A LOS PREDIOS RURALES (CARTERA VENCIDA) | 450,000.00 |
| 00.00.A100.110.380101.006.002 | EDUCACION ELEMENTAL PREDIOS URBANOS (CARTERA VENCIDA) | 100.00 |
| 00.00.A100.110.380101.007.002 | PROCESO AUTOMATICO PREDIOS URBANOS (CARTERA VENCIDA) | 100.00 |
| 00.00.A100.110.380101.008.002 | SERVICIOS ADMINISTRATIVOS PREDIOS RURALES (CARTERA VENCIDA) | 110,000.00 |
| 00.00.A100.110.380101.009.002 | SERVICIOS ADMINISTRATIVOS PREDIOS URBANOS (CARTERA VENCIDA) | 100,000.00 |
| 00.00.A100.110.380101.010.002 | TASA CUERPO DE BOMBEROS PREDIOS RURALES (CARTERA VENCIDA) | 5,200.00 |
| 00.00.A100.110.380101.011.002 | TASA CUERPO DE BOMBEROS PREDIOS URBANOS (CARTERA VENCIDA) | 7,000.00 |
| 00.00.A100.110.380101.012.002 | CONTRIBUCION ESPECIAL DE MEJORAS (CARTERA VENCIDA) | 100,000.00 |
| 00.00.A100.110.380101.013.002 | CONSTRUCCIONES OBSOLETAS PREDIOS URBANOS (CARTERA VENCIDA) | 100.00 |
| 00.00.A100.110.380101.014.002 | VIVIENDA RURAL PREDIOS URBANOS (CARTERA VENCIDA) | 100.00 |
| 00.00.A100.110.380101.015.002 | LEGALIZACION DE TIERRAS (CARTERA VENCIDA) | 10,000.00 |
| 00.00.A100.110.380101.016.002 | IMPUESTO A LOS SOLARES NO EDIFICADOS (CARTERA VENCIDA) | 3,000.00 |
| 00.00.A100.110.380101.017.002 | IMPUESTO DE PATENTES (CARTERA VENCIDA) | 200,000.00 |
| 00.00.A100.110.380101.018.002 | IMPUESTO A LOS ACTIVOS TOTALES (CARTERA VENCIDA) | 100,000.00 |
| 00.00.A100.110.380101.019.002 | ARRENDAMIENTO MODULOS DEL MERCADO (CARTERA VENCIDA) | 100,000.00 |
| 00.00.A100.110.380101.020.002 | MULTAS (CARTERA VENCIDA) | 10,000.00 |
| A100.140 | TRANSITO Y TRANSPORTE TERRESTRE | 396,020.00 |
| 1 | INGRESOS CORRIENTES | 396,020.00 |
| 1102 | SOBRE LA PROPIEDAD | 30,000.00 |
| 00.00.A100.140.110205.001.002 | IMPUESTO AL RODAJE DE VEHICULO MOTORIZADOS | 30,000.00 |
| 1301 | TASAS GENERALES | 146,020.00 |
| 00.00.A100.140.130102.001.002 | TASA DE INGRESO PARADA DE RUTA | 95,000.00 |
| 00.00.A100.140.130103.001.002 | TASA POR AUTORIZACION USO VIA PUBLICA ESPACIO MAXIMO 30 METROS | 2,400.00 |
| 00.00.A100.140.130109.001.002 | TASA POR BLOQUEO O DESBLOQUEO DE VEHICULOS | 460.00 |
| 00.00.A100.140.130109.002.002 | TASA POR PERMISOS DE OPERACION O RENOVACION DE TRANSITO | 9,000.00 |
| 00.00.A100.140.130109.003.002 | TASA POR DESHABILITACION VEHICULAR | 4,600.00 |
| 00.00.A100.140.130109.004.002 | TASA POR CAMBIO DE SOCIO | 600.00 |
| 00.00.A100.140.130109.005.002 | TASA POR HABILITACION VEHICULAR | 9,000.00 |
| 00.00.A100.140.130109.006.002 | TASA POR CAMBIO DE VEHICULO | 840.00 |
| 00.00.A100.140.130109.007.002 | TASA POR TRASPASO DOMINIO VEHICULAR | 840.00 |
| 00.00.A100.140.130109.008.002 | TASA POR MODIFICACION DE CARACTERISTICAS DEL VEHICULO | 280.00 |
| 00.00.A100.140.130109.009.002 | TASA POR CERTIFICADO UNICO VEHICULAR | 1,480.00 |
| 00.00.A100.140.130109.010.002 | TASA POR CERTIFICADO DE POSEER VEHICULO | 1,320.00 |
| 00.00.A100.140.130109.011.002 | DUPLICADO DE STICKER DE REVISION VEHICULAR | 1,500.00 |
| 00.00.A100.140.130109.012.002 | TASA POR CAMBIO DE SOCIO Y UNIDAD | 600.00 |
| 00.00.A100.140.130109.013.002 | STICKER DE REVISION VEHICULAR | 4,500.00 |
| 00.00.A100.140.130109.014.002 | INFORME DE FACTIBILIDAD Y CONSTITUCION JURIDICA | 3,100.00 |

| | | |
|-------------------------------|--|-------------------|
| 00.00.A100.140.130111.001.002 | TASA POR DUPLICADO DE MATRICULA | 10,000.00 |
| 00.00.A100.140.130199.001.002 | ESPECIE VALORADA DE TRANSITO | 500.00 |
| 1702 | RENTAS POR ARRENDAMIENTOS DE BIENES | 30,000.00 |
| 00.00.A100.140.170202.001.002 | ARRENDAMIENTO OFICINAS TERMINAL TERRESTRE | 30,000.00 |
| 1704 | MULTAS | 2,000.00 |
| 00.00.A100.140.170416.001.002 | MULTA POR RETRASO EN PROCESO DE MATRICULACION VEHICULAR | 2,000.00 |
| 1806 | APORTES Y PARTICIPACIONES CORRIENTES DE GOBIERNOS AUTONOMOS DESCENTRALIZADOS Y REGIMENES ESPECIALES | 188,000.00 |
| 00.00.A100.140.180643.001.001 | INGRESOS POR COMPETENCIA DE TRANSITO | 188,000.00 |
| A100.150 | REGISTRADURIA DE LA PROPIEDAD | 200,000.00 |
| 1 | INGRESOS CORRIENTES | 200,000.00 |
| 1102 | SOBRE LA PROPIEDAD | 132,000.00 |
| 00.00.A100.150.110203.001.002 | IMPUESTO A LA INSCRIPCION EN EL REGISTRO DE LA PROPIEDAD | 120,000.00 |
| 00.00.A100.150.110203.002.002 | IMPUESTO A LA INSCRIPCION EN EL REGISTRO MERCANTIL | 12,000.00 |
| 1301 | TASAS GENERALES | 68,000.00 |
| 00.00.A100.150.130132.001.002 | TASA POR CERTIFICACION DEL REGISTRO DE LA PROPIEDAD | 60,000.00 |
| 00.00.A100.150.130132.002.002 | TASA POR CERTIFICACION DEL REGISTRO MERCANTIL | 8,000.00 |
| B300 | SERVICIOS COMUNALES | 754,000.00 |
| B300.320 | SERVICIOS PUBLICOS | 754,000.00 |
| 1 | INGRESOS CORRIENTES | 634,000.00 |
| 1107 | IMPUESTOS DIVERSOS | 50,000.00 |
| 00.00.B300.320.110708.001.002 | IMPUESTO AL DESPOSTE DE GANADO VACUNO | 20,000.00 |
| 00.00.B300.320.110708.002.002 | IMPUESTO AL DESPOSTE DE GANADO PORCINO | 30,000.00 |
| 1301 | TASAS GENERALES | 403,000.00 |
| 00.00.B300.320.130108.001.002 | TASA POR LIMPIEZA DE POZOS SEPTICOS | 50,000.00 |
| 00.00.B300.320.130116.001.002 | TASA POR RECOLECCION DE BASURA Y ASEO PUBLICO | 200,000.00 |
| 00.00.B300.320.130120.001.002 | TASA DE ALCANTARILLADO | 153,000.00 |
| 1303 | TASAS DIVERSAS | 1,000.00 |
| 00.00.B300.320.130399.001.002 | EXPLOTACION DE ARIDOS Y PETREOS | 1,000.00 |
| 1702 | RENTAS POR ARRENDAMIENTO DE BIENES | 180,000.00 |
| 00.00.B300.320.170202.001.002 | ARRIENDO DE LOCALES DEL MERCADO | 180,000.00 |
| 2 | INGRESOS DE CAPITAL | 120,000.00 |
| 2402 | BIENES INMUEBLES | 120,000.00 |
| 00.00.B300.320.240201.001.002 | VENTA DE TERRENOS EN EL CEMENTERIO | 120,000.00 |

4 GASTOS PRESUPUESTARIOS

4.1.- ÁREAS Y PROGRAMAS

De conformidad con lo establecido en el Artículo 228 del Código Orgánico de Organización Territorial, Autonomía y Descentralización, el presupuesto de gastos contiene las siguientes Áreas y Programas:

SERVICIOS GENERALES (A100)

- A100.110** Administración General
- A100.120** Desarrollo Administrativo
- A100.130** Administración Financiera
- A100.140** Movilidad y Transporte
- A100.150** Registraduría de la Propiedad

SERVICIOS COMUNALES (B300)

- B300.310** Planificación Urbana y Rural
- B300.360** Otros Servicios Comunales
- B300.361** Transporte y Equipos Pesados
- B300.362** Ambiente y Áreas Verdes
- B300.363** Alcantarillados
- B300.364** Camal y Rastros
- B300.365** Plazas y Mercado
- B300.366** Desechos Sólidos
- B300.367** Inspectorías y Agentes de Control

SERVICIOS SOCIALES (I200)

- I200.210** Desarrollo Integral
- I200.220** Fomento Productivo y Turístico
- I200.230** Arte, Cultura y Patrimonio
- I200.240** Acción Social
- I200.260** Protección de Derechos
- I200.270** Igualdad y Género

SERVICIOS INCLASIFICADOS (E500)

- E500.510** Gastos Comunes de la Entidad

4.2.- ESTRUCTURA DE LAS CÉDULAS PRESUPUESTARIAS DE GASTOS

Unidades Ejecutoras de **A100.110 Administración General**

- Concejo Municipal
- Alcaldía
- Secretaría General
- Procuraduría Síndica
- Unidad de Comunicación Social
- Planificación Institucional y Participación Ciudadana
- Gestión de Talento Humano y Salud Ocupacional
- Consejo de Seguridad Ciudadana

Unidades Ejecutoras de **A100.120 Desarrollo Administrativo**

- Dirección Administrativa
- Gestión de Compras Públicas
- Unidad de Sistemas Informáticos y Tecnología

- Unidad de Bienes y Bodega

Unidades Ejecutoras de **A100.130 Administración Financiera**

- Dirección Financiera
- Tesorería Municipal
- Unidad de Presupuesto
- Unidad de Contabilidad
- Unidad de Rentas

Unidad Ejecutora de **A100.140 Movilidad y Transporte**

- Dirección de Movilidad, Tránsito y Transporte
- Unidad de Matriculación Vehicular
- Unidad de Paradas de Transporte Público

Unidad Ejecutora de **A100.150 Registraduría de la Propiedad**

- Registraduría de la Propiedad y Mercantil
- Unidad de Análisis Registral

Unidades Ejecutoras de **B300.310 Planificación Urbana y Rural**

- Dirección de Planificación Territorial
- Unidad de Desarrollo y Control del Ordenamiento Territorial
- Unidad de Estudios y Proyectos
- Unidad de Avalúos y Catastros
- Unidad de Riesgos y Desastres

Unidad Ejecutora de **B300.360 Otros Servicios Comunes**

- Dirección de Obras y Servicios Públicos
- Unidad de Administración y Fiscalización de Obras

Unidad Ejecutora de **B300.361 Transporte y Equipos Pesados**

- Unidad de Obras Públicas y Maquinaria

Unidad Ejecutora de **B300.362 Ambiente y Áreas Verdes**

- Unidad de Obras Públicas y Maquinaria

Unidad Ejecutora de **B300.363 Alcantarillados**

- Unidad de Mantenimiento de Alcantarillados

Unidad Ejecutora de **B300.364 Camal y Rastros**

- Unidad de Camal y Rastros

Unidad Ejecutora de **B300.365 Plazas y Mercado**

- Unidad de Plazas y Mercado

Unidad Ejecutora de **B300.366 Desechos Sólidos**

- Unidad de Desechos Sólidos

Unidad Ejecutora de **B300.367 Inspectorías y Agentes de Control**

- Inspectorías Municipales y Agentes de Control

Unidad Ejecutora de **I200.210 Desarrollo Integral**

- Dirección de Desarrollo Integral

Unidad Ejecutora de **I200.220 Fomento Productivo y Turístico**

- Unidad de Fomento Productivo y Turístico

Unidad Ejecutora de **I200.230 Arte, Cultura y Patrimonio**

- Unidad de Arte, Cultura, Patrimonio y Deporte

Unidad Ejecutora de **I200.240 Acción Social**

- Unidad de Acción Social

Unidad Ejecutora de **I200.260 Protección de Derechos**

- Concejo Cantonal de Protección de Derechos
- Junta Cantonal de Protección de Derechos

Unidad Ejecutora de **I200.270 Igualdad y Género**

- Unidad Técnica de Igualdad y Género

4.3 CÉDULAS PRESUPUESTARIAS DE GASTOS AÑO 2026

| CÓDIGO | PARTIDA PRESUPUESTARIA | ASIGNACIÓN (USD) |
|--|---------------------------------------|----------------------|
| | GASTO TOTAL PROGRAMADO | 15,239,788.90 |
| A100 | SERVICIOS GENERALES | 2,384,888.54 |
| A100.110 | ADMINISTRACION GENERAL | 1,161,357.91 |
| 5 | GASTOS CORRIENTES | 926,257.91 |
| 5101 | REMUNERACIONES BASICAS | 433,536.00 |
| 00.00.A100.110.510105.001.13.15.50.A00.99.99.99.99.002 | REMUNERACIONES UNIFICADAS | 426,804.00 |
| 00.00.A100.110.510106.001.13.15.50.A00.99.99.99.99.002 | SALARIOS UNIFICADOS | 6,732.00 |
| 5102 | REMUNERACIONES COMPLEMENTARIAS | 48,970.70 |
| 00.00.A100.110.510203.001.13.15.50.A00.99.99.99.99.002 | DECIMO TERCER SUELDO | 36,230.70 |
| 00.00.A100.110.510204.001.13.15.50.A00.99.99.99.99.002 | DECIMO CUARTO SUELDO | 12,740.00 |
| 5103 | REMUNERACIONES COMPENSATORIAS | 1,080.00 |
| 00.00.A100.110.510304.001.13.15.50.A00.99.99.99.99.002 | COMPENSACION POR TRANSPORTE | 120.00 |
| 00.00.A100.110.510306.001.13.15.50.A00.99.99.99.99.002 | SUBSIDIO DE ALIMENTACION | 960.00 |
| 5104 | SUBSIDIOS | 152.31 |
| 00.00.A100.110.510401.001.13.15.50.A00.99.99.99.99.002 | CARGAS FAMILIARES | 120.00 |
| 00.00.A100.110.510408.001.13.15.50.A00.99.99.99.99.002 | SUBSIDIO DE ANTIGÜEDAD | 32.31 |
| 5105 | REMUNERACIONES TEMPORALES | 2,600.00 |

| | | |
|--|--|-------------------|
| 00.00.A100.110.510512.001.13.15.50.A00.99.99.99.99.002 | SUBROGACIONES | 2,600.00 |
| 5106 | APORTES PATRONALES A LA SEGURIDAD SOCIAL | 84,452.88 |
| 00.00.A100.110.510601.001.13.15.50.A00.99.99.99.99.002 | APORTE PATRONAL | 48,339.27 |
| 00.00.A100.110.510602.001.13.15.50.A00.99.99.99.99.002 | FONDO DE RESERVA | 36,113.61 |
| 5107 | INDEMNIZACIONES | 120,000.00 |
| 00.00.A100.110.510706.601.13.15.50.A00.99.99.99.99.002 | BENEFICIO POR JUBILACION | 100,000.00 |
| 00.00.A100.110.510707.601.13.15.50.A00.99.99.99.99.002 | COMPENSACION VACACIONES NO GOZADAS POR CESACION DE FUNCIONES | 20,000.00 |
| 5201 | EGRESOS PRESTACIONALES | 47,926.68 |
| 00.00.A100.110.520111.601.13.15.50.A00.99.99.99.99.002 | PENSIONES DE JUBILACION PATRONAL | 37,778.48 |
| 00.00.A100.110.520119.601.13.15.50.A00.99.99.99.99.002 | DECIMA TERCERA PENSION | 3,148.20 |
| 00.00.A100.110.520120.601.13.15.50.A00.99.99.99.99.002 | DECIMA CUARTA PENSION | 7,000.00 |
| 5205 | EGRESOS PRESTACIONALES POR OTROS CONCEPTOS | 50,000.00 |
| 00.00.A100.110.520599.601.13.15.50.A00.99.99.99.99.002 | OTROS EGRESOS EN AFILIADOS Y JUBILADOS | 40,000.00 |
| 00.00.A100.110.520599.602.13.15.50.A00.99.99.99.99.002 | OTROS EGRESOS EN AFILIADOS Y JUBILADOS EJERCICIOS ANTERIORES | 10,000.00 |
| 5301 | SERVICIOS BASICOS | 15,000.00 |
| 00.00.A100.110.530105.701.13.15.50.A00.99.99.99.99.002 | SERVICIO DE INTERNET CAMARAS OJOS DE AGUILA | 15,000.00 |
| 5302 | SERVICIOS GENERALES | 3,300.00 |
| 00.00.A100.110.530210.601.13.15.50.A00.99.99.99.99.002 | SERVICIO DE GUARDERIA | 1,500.00 |
| 00.00.A100.110.530239.501.13.15.50.A00.99.99.99.99.002 | MEMBRESIAS REDES DE COOPERACION | 1,800.00 |
| 5304 | INSTALACION, MANTENIMIENTO Y REPARACION | 1,500.00 |
| 00.00.A100.110.530404.601.13.15.50.A00.99.99.99.99.002 | MANTENIMIENTO Y RECARGA EXTINTORES | 1,500.00 |
| 5305 | ARRENDAMIENTO DE BIENES | 7,200.00 |
| 00.00.A100.110.530502.301.13.15.50.A00.99.99.99.99.002 | ARRENDAMIENTO LOCAL FISCALIA Y POLICIA JUDICIAL | 7,200.00 |
| 5306 | CONTRATACION DE ESTUDIOS, INVESTIGACIONES Y SERVICIOS TECNICOS ESPECIALIZADOS | 22,312.00 |
| 00.00.A100.110.530606.401.13.15.50.A00.99.99.99.99.002 | CONTRATO CIVIL DE SERVICIOS TECNICOS DE COMUNICACION | 11,000.00 |
| 00.00.A100.110.530606.601.13.15.50.A00.99.99.99.99.002 | CONTRATO CIVIL DE SERVICIOS MEDICO SALUD OCUPACIONAL | 10,812.00 |
| 00.00.A100.110.530612.601.13.15.50.A00.99.99.99.99.002 | CAPACITACIONES AL PERSONAL | 500.00 |
| 5308 | BIENES DE USO Y CONSUMO CORRIENTE | 59,094.00 |
| 00.00.A100.110.530802.601.13.15.50.A00.99.99.99.99.002 | VESTUARIO | 13,500.00 |
| 00.00.A100.110.530802.602.13.15.50.A00.99.99.99.99.002 | ROPA DE TRABAJO | 21,294.00 |
| 00.00.A100.110.530802.603.13.15.50.A00.99.99.99.99.002 | EQUIPO DE PROTECCION | 15,000.00 |
| 00.00.A100.110.530802.701.13.15.50.A00.99.99.99.99.002 | IMPLEMENTOS ENTIDADES DE SEGURIDAD CIUDADANA | 3,000.00 |
| 00.00.A100.110.530809.601.13.15.50.A00.99.99.99.99.002 | MEDICAMENTOS | 300.00 |
| 00.00.A100.110.530813.701.13.15.50.A00.99.99.99.99.002 | REPUESTOS CONVENIO POLICIA NACIONAL | 6,000.00 |
| 5702 | SEGUROS, COSTOS FINANCIEROS Y OTROS EGRESOS | 9,425.53 |
| 00.00.A100.110.570201.601.13.15.50.A00.99.99.99.99.002 | SEGURO DE CAUCIONES | 2,500.00 |
| 00.00.A100.110.570201.602.13.15.50.A00.99.99.99.99.002 | SEGURO POR MUERTE O INCAPACIDAD | 3,600.00 |
| 00.00.A100.110.570206.301.13.15.50.A00.99.99.99.99.002 | TRAMITES NOTARIALES | 3,325.53 |
| 5703 | DIETAS | 17,506.47 |
| 00.00.A100.110.570301.201.13.15.50.A00.99.99.99.99.001 | DIETAS CONCEJO MUNICIPAL | 17,506.47 |

| | | |
|--|--|-------------------|
| 5804 | APORTES Y PARTICIPACIONES AL SECTOR PUBLICO | 2,201.34 |
| 00.00.A100.110.580406.001.13.15.50.A00.99.99.99.99.002 | APORTE A LAS CAPACIDADES Y CONOCIMIENTOS CIUDADANOS | 2,201.34 |
| 7 | GASTOS DE INVERSION | 12,000.00 |
| 7306 | CONTRATACIÓN DE ESTUDIOS, INVESTIGACIONES Y SERVICIOS TÉCNICOS ESPECIALIZADOS | 12,000.00 |
| 00.00.A100.110.730605.501.13.15.50.A00.99.99.99.99.001 | ESTUDIOS CONFORMACION CONCEJOS BARRIALES | 12,000.00 |
| 8 | GASTOS DE CAPITAL | 23,100.00 |
| 8401 | BIENES MUEBLES | 23,100.00 |
| 00.00.A100.110.840104.601.13.15.50.A00.99.99.99.99.002 | EQUIPO DE SEGURIDAD INDUSTRIAL | 2,500.00 |
| 00.00.A100.110.840104.701.13.15.50.A00.99.99.99.99.002 | EQUIPOS CAMARAS DE VIDEOVIGILANCIA | 10,000.00 |
| 00.00.A100.110.840104.702.13.15.50.A00.99.99.99.99.002 | ALARMAS COMUNITARIAS | 10,000.00 |
| 00.00.A100.110.840107.601.13.15.50.A00.99.99.99.99.002 | EQUIPOS INFORMATICOS | 600.00 |
| 9 | APLICACIÓN DEL FINANCIAMIENTO | 200,000.00 |
| 8401 | BIENES MUEBLES | 200,000.00 |
| 00.00.A100.110.990101.601.13.15.50.A00.99.99.99.99.002 | LIQUIDACION CONTRATO COLECTIVO | 200,000.00 |
| A100.120 | DESARROLLO ADMINISTRATIVO | 491,071.97 |
| 5 | GASTOS CORRIENTES | 338,071.97 |
| 5101 | REMUNERACIONES BASICAS | 183,612.00 |
| 00.00.A100.120.510105.001.13.15.50.A00.99.99.99.99.002 | REMUNERACIONES UNIFICADAS | 144,900.00 |
| 00.00.A100.120.510106.001.13.15.50.A00.99.99.99.99.002 | SALARIOS UNIFICADOS | 38,712.00 |
| 5102 | REMUNERACIONES COMPLEMENTARIAS | 23,719.77 |
| 00.00.A100.120.510203.001.13.15.50.A00.99.99.99.99.002 | DECIMO TERCER SUELDO | 15,879.77 |
| 00.00.A100.120.510204.001.13.15.50.A00.99.99.99.99.002 | DECIMO CUARTO SUELDO | 7,840.00 |
| 5103 | REMUNERACIONES COMPENSATORIAS | 5,400.00 |
| 00.00.A100.120.510304.001.13.15.50.A00.99.99.99.99.002 | COMPENSACION POR TRANSPORTE | 600.00 |
| 00.00.A100.120.510306.001.13.15.50.A00.99.99.99.99.002 | SUBSIDIO DE ALIMENTACION | 4,800.00 |
| 5104 | SUBSIDIOS | 1,544.66 |
| 00.00.A100.120.510401.001.13.15.50.A00.99.99.99.99.002 | CARGAS FAMILIARES | 240.00 |
| 00.00.A100.120.510408.001.13.15.50.A00.99.99.99.99.002 | SUBSIDIO DE ANTIGÜEDAD | 1,304.66 |
| 5105 | REMUNERACIONES TEMPORALES | 450.00 |
| 00.00.A100.120.510512.001.13.15.50.A00.99.99.99.99.002 | SUBROGACIONES | 450.00 |
| 5106 | APORTES PATRONALES A LA SEGURIDAD SOCIAL | 35,767.67 |
| 00.00.A100.120.510601.001.13.15.50.A00.99.99.99.99.002 | APORTE PATRONAL | 20,472.77 |
| 00.00.A100.120.510602.001.13.15.50.A00.99.99.99.99.002 | FONDO DE RESERVA | 15,294.90 |
| 5301 | SERVICIOS BASICOS | 26,000.00 |
| 00.00.A100.120.530105.301.13.15.50.A00.99.99.99.99.002 | SERVICIO DE INTERNET | 26,000.00 |
| 5302 | SERVICIOS GENERALES | 2,000.00 |
| 00.00.A100.120.530255.101.13.15.50.A00.99.99.99.99.002 | COMBUSTIBLES | 2,000.00 |
| 5304 | INSTALACION, MANTENIMIENTO Y REPARACION | 35,000.00 |
| 00.00.A100.120.530402.101.13.15.50.A00.99.99.99.99.002 | MANTENIMIENTO DE DUCTOS Y EQUIPOS DE CLIMATIZACION | 5,000.00 |
| 00.00.A100.120.530402.102.13.15.50.A00.99.99.99.99.002 | MANTENIMIENTO DE EDIFICIO MUNICIPAL | 25,000.00 |
| 00.00.A100.120.530402.103.13.15.50.A00.99.99.99.99.002 | MANTENIMIENTO SANITARIOS EDIFICIO MUNICIPAL | 5,000.00 |
| 5307 | EGRESOS EN INFORMÁTICA | 966.25 |

| | | |
|--|---|-------------------|
| 00.00.A100.120.530702.301.13.15.50.A00.99.99.99.99.002 | SERVICIO DE ALMACENAMIENTO EN LA NUBE | 500.00 |
| 00.00.A100.120.530704.301.13.15.50.A00.99.99.99.99.002 | MANTENIMIENTO SERVIDOR | 230.00 |
| 00.00.A100.120.530704.302.13.15.50.A00.99.99.99.99.002 | MANTENIMIENTO EQUIPOS INFORMATICOS | 236.25 |
| 5308 | BIENES DE USO Y CONSUMO CORRIENTE | 22,500.00 |
| 00.00.A100.120.530804.101.13.15.50.A00.99.99.99.99.002 | MATERIALES DE OFICINA | 9,000.00 |
| 00.00.A100.120.530805.101.13.15.50.A00.99.99.99.99.002 | MATERIALES DE ASEO | 3,000.00 |
| 00.00.A100.120.530807.101.13.15.50.A00.99.99.99.99.002 | MATERIALES DE IMPRESION | 10,000.00 |
| 00.00.A100.120.530807.501.13.15.50.A00.99.99.99.99.002 | MATERIALES DE IMPRESION CODIFICACION DE BIENES | 500.00 |
| 5804 | APORTES Y PARTICIPACIONES AL SECTOR PUBLICO | 1,111.62 |
| 00.00.A100.120.580406.001.13.15.50.A00.99.99.99.99.002 | APORTE A LAS CAPACIDADES Y CONOCIMIENTOS CIUDADANOS | 1,111.62 |
| 7 | GASTOS DE INVERSION | 45,000.00 |
| 7702 | SEGUROS, COSTOS FINANCIEROS Y OTROS EGRESOS | 45,000.00 |
| 00.00.A100.120.770201.101.13.15.50.A00.99.99.99.99.001 | SEGURO DE BIENES | 45,000.00 |
| 8 | GASTOS DE CAPITAL | 108,000.00 |
| 8401 | BIENES MUEBLES | 108,000.00 |
| 00.00.A100.120.840107.101.13.15.50.A00.99.99.99.99.302 | ADQUISICION SISTEMA DE GESTION DE TRAMITES (BDE R) | 100,000.00 |
| 00.00.A100.120.840107.301.13.15.50.A00.99.99.99.99.002 | EQUIPO INFORMATICO FIREWALL | 8,000.00 |
| A100.130 | ADMINISTRACION FINANCIERA | 341,792.06 |
| 5 | GASTOS CORRIENTES | 338,792.06 |
| 5101 | REMUNERACIONES BASICAS | 222,072.00 |
| 00.00.A100.130.510105.001.13.15.50.A00.99.99.99.99.002 | REMUNERACIONES UNIFICADAS | 222,072.00 |
| 5102 | REMUNERACIONES COMPLEMENTARIAS | 27,350.00 |
| 00.00.A100.130.510203.001.13.15.50.A00.99.99.99.99.002 | DECIMO TERCER SUELDO | 18,530.00 |
| 00.00.A100.130.510204.001.13.15.50.A00.99.99.99.99.002 | DECIMO CUARTO SUELDO | 8,820.00 |
| 5103 | REMUNERACIONES COMPENSATORIAS | 0.00 |
| 00.00.A100.130.510306.001.13.15.50.A00.99.99.99.99.002 | SUBSIDIO DE ALIMENTACION | 0.00 |
| 5105 | REMUNERACIONES TEMPORALES | 1,900.00 |
| 00.00.A100.130.510509.201.13.15.50.A00.99.99.99.99.002 | HORAS EXTRAORDINARIAS | 1,000.00 |
| 00.00.A100.130.510512.001.13.15.50.A00.99.99.99.99.002 | SUBROGACIONES | 900.00 |
| 5106 | APORTES PATRONALES A LA SEGURIDAD SOCIAL | 43,259.70 |
| 00.00.A100.130.510601.001.13.15.50.A00.99.99.99.99.002 | APORTE PATRONAL | 24,761.07 |
| 00.00.A100.130.510602.001.13.15.50.A00.99.99.99.99.002 | FONDO DE RESERVA | 18,498.63 |
| 5302 | SERVICIOS GENERALES | 5,900.00 |
| 00.00.A100.130.530204.201.13.15.50.A00.99.99.99.99.002 | ELABORACION LIBRETINES TITULOS DE CREDITO | 900.00 |
| 00.00.A100.130.530204.202.13.15.50.A00.99.99.99.99.002 | ELABORACION DE ESPECIES VALORADAS | 5,000.00 |
| 5307 | EGRESOS EN INFORMATICA | 37,200.00 |
| 00.00.A100.130.530702.101.13.15.50.A00.99.99.99.99.002 | LICENCIA SISTEMA OLYMPO | 36,200.00 |
| 00.00.A100.130.530702.102.13.15.50.A00.99.99.99.99.002 | LICENCIA SOFTWARE LEGAL | 1,000.00 |
| 5804 | APORTES Y PARTICIPACIONES AL SECTOR PUBLICO | 1,110.36 |
| 00.00.A100.130.580406.001.13.15.50.A00.99.99.99.99.002 | APORTE A LAS CAPACIDADES Y CONOCIMIENTOS CIUDADANOS | 1,110.36 |
| 8 | GASTOS DE CAPITAL | 3,000.00 |

| | | |
|--|--|-------------------|
| 8401 | BIENES MUEBLES | 3,000.00 |
| 00.00.A100.130.840107.201.13.15.50.A00.99.99.99.99.002 | EQUIPOS INFORMATICOS | 1,000.00 |
| 00.00.A100.130.840107.401.13.15.50.A00.99.99.99.99.002 | EQUIPOS INFORMATICOS | 1,200.00 |
| 00.00.A100.130.840107.501.13.15.50.A00.99.99.99.99.002 | EQUIPOS INFORMATICOS | 800.00 |
| A100.140 | MOVILIDAD Y TRANSPORTE | 268,766.30 |
| 5 | GASTOS CORRIENTES | 144,066.30 |
| 5101 | REMUNERACIONES BASICAS | 104,520.00 |
| 00.00.A100.140.510105.001.13.15.50.A00.99.99.99.99.001 | REMUNERACIONES UNIFICADAS | 84,120.00 |
| 00.00.A100.140.510106.001.13.15.50.A00.99.99.99.99.001 | SALARIOS UNIFICADOS | 20,400.00 |
| 5102 | REMUNERACIONES COMPLEMENTARIAS | 13,956.27 |
| 00.00.A100.140.510203.001.13.15.50.A00.99.99.99.99.001 | DECIMO TERCER SUELDO | 9,056.27 |
| 00.00.A100.140.510204.001.13.15.50.A00.99.99.99.99.001 | DECIMO CUARTO SUELDO | 4,900.00 |
| 5103 | REMUNERACIONES COMPENSATORIAS | 3,240.00 |
| 00.00.A100.140.510304.001.13.15.50.A00.99.99.99.99.001 | COMPENSACION POR TRANSPORTE | 360.00 |
| 00.00.A100.140.510306.001.13.15.50.A00.99.99.99.99.001 | SUBSIDIO DE ALIMENTACION | 2,880.00 |
| 5104 | SUBSIDIOS | 914.91 |
| 00.00.A100.140.510401.001.13.15.50.A00.99.99.99.99.001 | CARGAS FAMILIARES | 240.00 |
| 00.00.A100.140.510408.001.13.15.50.A00.99.99.99.99.001 | SUBSIDIO DE ANTIGÜEDAD | 674.91 |
| 5105 | REMUNERACIONES TEMPORALES | 450.00 |
| 00.00.A100.140.510512.001.13.15.50.A00.99.99.99.99.001 | SUBROGACIONES | 450.00 |
| 5106 | APORTES PATRONALES A LA SEGURIDAD SOCIAL | 20,360.52 |
| 00.00.A100.140.510601.001.13.15.50.A00.99.99.99.99.001 | APORTE PATRONAL | 11,654.00 |
| 00.00.A100.140.510602.001.13.15.50.A00.99.99.99.99.001 | FONDO DE RESERVA | 8,706.52 |
| 5804 | APORTES Y PARTICIPACIONES AL SECTOR PUBLICO | 624.60 |
| 00.00.A100.140.580406.001.13.15.50.A00.99.99.99.99.001 | APORTE A LAS CAPACIDADES Y CONOCIMIENTOS CIUDADANOS | 624.60 |
| 7 | GASTOS DE INVERSION | 124,700.00 |
| 7304 | INSTALACION, MANTENIMIENTO Y REPARACION | 104,700.00 |
| 00.00.A100.140.730402.301.13.15.50.A00.99.99.99.99.001 | MANTENIMIENTO PARADA DE RUTA | 10,000.00 |
| 00.00.A100.140.730404.101.13.15.50.A00.99.99.99.99.001 | MANTENIMIENTO DE SEMAFOROS | 10,000.00 |
| 00.00.A100.140.730418.101.13.15.50.A00.99.99.99.99.001 | REDUCTORES DE VELOCIDAD | 2,500.00 |
| 00.00.A100.140.730418.102.13.15.50.A00.99.99.99.99.001 | SEÑALETICA HORIZONTAL Y VERTICAL | 39,200.00 |
| 00.00.A100.140.730418.103.13.15.50.A00.99.99.99.99.001 | INSTALACION DE MOBILIARIO URBANO | 10,000.00 |
| 00.00.A100.140.730418.104.13.15.50.A00.99.99.99.99.001 | INSTALACION EQUIPAMIENTO APARCAMIENTO BICICLETAS | 10,000.00 |
| 00.00.A100.140.730418.105.13.15.50.A00.99.99.99.99.001 | MANTENIMIENTO DE SEÑALETICA | 23,000.00 |
| 7306 | CONTRATACION DE ESTUDIOS, INVESTIGACIONES Y SERVICIOS TECNICOS ESPECIALIZADOS | 15,000.00 |
| 00.00.A100.140.730605.101.13.15.50.A00.99.99.99.99.001 | ESTUDIO DE INGENIERIA DE TRANSITO | 7,500.00 |
| 00.00.A100.140.730605.102.13.15.50.A00.99.99.99.99.001 | ESTUDIO DE IMPACTO A LA CIRCULACION | 5,000.00 |
| 00.00.A100.140.730606.101.13.15.50.A00.99.99.99.99.001 | CONTRATO CIVIL DE SERVICIOS TECNICO PROYECTO ILUMINACION URBANA | 2,500.00 |
| 7308 | BIENES DE USO Y CONSUMO CORRIENTE | 5,000.00 |
| 00.00.A100.140.730811.101.13.15.50.A00.99.99.99.99.001 | IMPLEMENTOS CONTROL VIAL | 5,000.00 |
| A100.150 | REGISTRADURIA DE LA PROPIEDAD | 121,900.30 |

| | | | |
|--|-----------------|---|----------------------|
| | 5 | GASTOS CORRIENTES | 79,550.30 |
| | 5101 | REMUNERACIONES BASICAS | 58,560.00 |
| 00.00.A100.150.510105.001.13.15.50.A00.99.99.99.99.002 | | REMUNERACIONES UNIFICADAS | 58,560.00 |
| | 5102 | REMUNERACIONES COMPLEMENTARIAS | 6,840.00 |
| 00.00.A100.150.510203.001.13.15.50.A00.99.99.99.99.002 | | DECIMO TERCER SUELDO | 4,880.00 |
| 00.00.A100.150.510204.001.13.15.50.A00.99.99.99.99.002 | | DECIMO CUARTO SUELDO | 1,960.00 |
| | 5103 | REMUNERACIONES COMPENSATORIAS | 0.00 |
| 00.00.A100.150.510306.001.13.15.50.A00.99.99.99.99.002 | | SUBSIDIO DE ALIMENTACION | 0.00 |
| | 5105 | REMUNERACIONES TEMPORALES | 450.00 |
| 00.00.A100.150.510512.001.13.15.50.A00.99.99.99.99.002 | | SUBROGACIONES | 450.00 |
| | 5106 | APORTES PATRONALES A LA SEGURIDAD SOCIAL | 11,407.50 |
| 00.00.A100.150.510601.001.13.15.50.A00.99.99.99.99.002 | | APORTE PATRONAL | 6,529.45 |
| 00.00.A100.150.510602.001.13.15.50.A00.99.99.99.99.002 | | FONDO DE RESERVA | 4,878.05 |
| | 5302 | SERVICIOS GENERALES | 2,000.00 |
| 00.00.A100.150.530204.201.13.15.50.A00.99.99.99.99.002 | | EMPASTADO DE LIBROS REGISTRADURIA | 2,000.00 |
| | 5804 | APORTES Y PARTICIPACIONES AL SECTOR PUBLICO | 292.80 |
| 00.00.A100.150.580406.001.13.15.50.A00.99.99.99.99.002 | | APORTE A LAS CAPACIDADES Y CONOCIMIENTOS CIUDADANOS | 292.80 |
| | 8 | GASTOS DE CAPITAL | 42,350.00 |
| | 8401 | BIENES MUEBLES | 42,350.00 |
| 00.00.A100.150.840103.101.13.15.50.A00.99.99.99.99.002 | | MOBILIARIOS DE OFICINA | 1,000.00 |
| 00.00.A100.150.840104.101.13.15.50.A00.99.99.99.99.002 | | CAMARA DE SEGURIDAD | 150.00 |
| 00.00.A100.150.840104.102.13.15.50.A00.99.99.99.99.002 | | CHAPA BIOMETRICA | 200.00 |
| 00.00.A100.150.840107.101.13.15.50.A00.99.99.99.99.002 | | EQUIPOS INFORMATICOS | 1,000.00 |
| 00.00.A100.150.840107.102.13.15.50.A00.99.99.99.99.701 | | SISTEMA INFORMATICO REGISTRADURIA DE LA PROPIEDAD | 40,000.00 |
| | B300 | SERVICIOS COMUNALES | 10,281,254.89 |
| | B300.310 | PLANIFICACION URBANA Y RURAL | 415,029.57 |
| | 5 | GASTOS CORRIENTES | 294,279.57 |
| | 5101 | REMUNERACIONES BASICAS | 168,504.00 |
| 00.00.B300.310.510105.001.13.15.50.A00.99.99.99.99.002 | | REMUNERACIONES UNIFICADAS | 149,952.00 |
| 00.00.B300.310.510106.001.13.15.50.A00.99.99.99.99.002 | | SALARIOS UNIFICADOS | 18,552.00 |
| | 5102 | REMUNERACIONES COMPLEMENTARIAS | 21,122.30 |
| 00.00.B300.310.510203.001.13.15.50.A00.99.99.99.99.002 | | DECIMO TERCER SUELDO | 14,262.30 |
| 00.00.B300.310.510204.001.13.15.50.A00.99.99.99.99.002 | | DECIMO CUARTO SUELDO | 6,860.00 |
| | 5103 | REMUNERACIONES COMPENSATORIAS | 2,160.00 |
| 00.00.B300.310.510304.001.13.15.50.A00.99.99.99.99.002 | | COMPENSACION POR TRANSPORTE | 240.00 |
| 00.00.B300.310.510306.001.13.15.50.A00.99.99.99.99.002 | | SUBSIDIO DE ALIMENTACION | 1,920.00 |
| | 5104 | SUBSIDIOS | 483.37 |
| 00.00.B300.310.510401.001.13.15.50.A00.99.99.99.99.002 | | CARGAS FAMILIARES | 180.00 |
| 00.00.B300.310.510408.001.13.15.50.A00.99.99.99.99.002 | | SUBSIDIO DE ANTIGÜEDAD | 303.37 |
| | 5105 | REMUNERACIONES TEMPORALES | 450.00 |
| 00.00.B300.310.510512.001.13.15.50.A00.99.99.99.99.002 | | SUBROGACIONES | 450.00 |
| | 5106 | APORTES PATRONALES A LA SEGURIDAD SOCIAL | 32,824.62 |

| | | |
|--|--|---------------------|
| 00.00.B300.310.510601.001.13.15.50.A00.99.99.99.99.002 | APORTE PATRONAL | 18,788.22 |
| 00.00.B300.310.510602.001.13.15.50.A00.99.99.99.99.002 | FONDO DE RESERVA | 14,036.40 |
| 5302 | SERVICIOS GENERALES | 2,000.00 |
| 00.00.B300.310.530204.201.13.15.50.A00.99.99.99.99.002 | SERVICIO DE IMPRESION | 2,000.00 |
| 5306 | CONTRATACION DE ESTUDIOS, INVESTIGACIONES Y SERVICIOS TECNICOS ESPECIALIZADOS | 20,000.00 |
| 00.00.B300.310.530606.101.13.15.50.A00.99.99.99.99.002 | CONTRATO CIVIL DE SERVICIOS TECNICOS PROYECTOS | 20,000.00 |
| 5307 | EGRESOS EN INFORMATICA | 25,000.00 |
| 00.00.B300.310.530701.401.13.15.50.A00.99.99.99.99.002 | SOPORTE TECNICO SOFTWARE CATASTRAL URBANO | 25,000.00 |
| 5308 | BIENES DE USO Y CONSUMO CORRIENTE | 20,000.00 |
| 00.00.B300.310.530821.501.13.15.50.A00.99.99.99.99.002 | EGRESOS PARA SITUACIONES DE EMERGENCIA | 20,000.00 |
| 5314 | BIENES MUEBLES NO DEPRECIABLES | 800.00 |
| 00.00.B300.310.531406.201.13.15.50.A00.99.99.99.99.002 | HERRAMIENTAS MENORES | 800.00 |
| 5804 | APORTES Y PARTICIPACIONES AL SECTOR PUBLICO | 935.28 |
| 00.00.B300.310.580406.001.13.15.50.A00.99.99.99.99.002 | APORTE A LAS CAPACIDADES Y CONOCIMIENTOS CIUDADANOS | 935.28 |
| 7 | GASTOS DE INVERSION | 100,000.00 |
| 7306 | CONTRATACION DE ESTUDIOS, INVESTIGACIONES Y SERVICIOS TÉCNICOS ESPECIALIZADOS | 100,000.00 |
| 00.00.B300.310.730605.101.13.15.50.A00.99.99.99.99.701 | ESTUDIOS CONSTRUCCION COLECTOR DE AGUAS LLUVIA (BDE NR) | 100,000.00 |
| 8 | GASTOS DE CAPITAL | 20,750.00 |
| 8401 | BIENES MUEBLES | 20,750.00 |
| 00.00.B300.310.840104.101.13.15.50.A00.99.99.99.99.002 | ADQUISICION DE EQUIPOS | 18,000.00 |
| 00.00.B300.310.840104.201.13.15.50.A00.99.99.99.99.002 | ESCLEROMETRO DIGITAL | 2,000.00 |
| 00.00.B300.310.840107.101.13.15.50.A00.99.99.99.99.002 | EQUIPOS INFORMATICOS | 750.00 |
| B300.360 | OTROS SERVICIOS COMUNALES | 7,342,965.27 |
| 5 | GASTOS CORRIENTES | 174,904.73 |
| 5101 | REMUNERACIONES BASICAS | 130,764.00 |
| 00.00.B300.360.510105.001.13.15.50.A00.99.99.99.99.002 | REMUNERACIONES UNIFICADAS | 121,488.00 |
| 00.00.B300.360.510106.001.13.15.50.A00.99.99.99.99.002 | SALARIOS UNIFICADOS | 9,276.00 |
| 5102 | REMUNERACIONES COMPLEMENTARIAS | 15,929.37 |
| 00.00.B300.360.510203.001.13.15.50.A00.99.99.99.99.002 | DECIMO TERCER SUELDO | 11,029.37 |
| 00.00.B300.360.510204.001.13.15.50.A00.99.99.99.99.002 | DECIMO CUARTO SUELDO | 4,900.00 |
| 5103 | REMUNERACIONES COMPENSATORIAS | 1,080.00 |
| 00.00.B300.360.510304.001.13.15.50.A00.99.99.99.99.002 | COMPENSACION POR TRANSPORTE | 120.00 |
| 00.00.B300.360.510306.001.13.15.50.A00.99.99.99.99.002 | SUBSIDIO DE ALIMENTACION | 960.00 |
| 5104 | SUBSIDIOS | 508.30 |
| 00.00.B300.360.510408.001.13.15.50.A00.99.99.99.99.002 | SUBSIDIO DE ANTIGÜEDAD | 508.30 |
| 5105 | REMUNERACIONES TEMPORALES | 450.00 |
| 00.00.B300.360.510512.001.13.15.50.A00.99.99.99.99.002 | SUBROGACIONES | 450.00 |
| 5106 | APORTES PATRONALES A LA SEGURIDAD SOCIAL | 25,472.86 |
| 00.00.B300.360.510601.001.13.15.50.A00.99.99.99.99.002 | APORTE PATRONAL | 14,580.21 |
| 00.00.B300.360.510602.001.13.15.50.A00.99.99.99.99.002 | FONDO DE RESERVA | 10,892.65 |
| 5804 | APORTES Y PARTICIPACIONES AL SECTOR PUBLICO | 700.20 |

| | | |
|--|--|---------------------|
| 00.00.B300.360.580406.001.13.15.50.A00.99.99.99.99.002 | APORTE A LAS CAPACIDADES Y CONOCIMIENTOS CIUDADANOS | 700.20 |
| 7 | GASTOS DE INVERSION | 6,587,060.54 |
| 7302 | SERVICIOS GENERALES | 3,500.00 |
| 00.00.B300.360.730255.101.13.15.50.A00.99.99.99.99.001 | COMBUSTIBLES SP | 3,500.00 |
| 7304 | INSTALACIÓN, MANTENIMIENTO Y REPARACIÓN | 7,500.00 |
| 00.00.B300.360.730404.101.13.15.50.A00.99.99.99.99.001 | MANTENIMIENTO MAQUINARIAS Y EQUIPOS SP | 7,500.00 |
| 7305 | ARRENDAMIENTO DE BIENES | 168,000.00 |
| 00.00.B300.360.730504.101.13.15.50.A00.99.99.99.99.001 | ALQUILER MAQUINARIA CELDA EMERGENTE MANCOMUNADA SP | 60,000.00 |
| 00.00.B300.360.730504.102.13.15.50.A00.99.99.99.99.001 | ALQUILER DE MAQUINARIAS | 50,000.00 |
| 00.00.B300.360.730504.103.13.15.50.A00.99.99.99.99.001 | ALQUILER DE VOLQUETES TIPO BAÑERA | 40,000.00 |
| 00.00.B300.360.730505.101.13.15.50.A00.99.99.99.99.001 | ALQUILER DE VOLQUETES SP | 10,000.00 |
| 00.00.B300.360.730505.102.13.15.50.A00.99.99.99.99.001 | ALQUILER VOLQUETA | 8,000.00 |
| 7306 | CONTRATACIÓN DE ESTUDIOS, INVESTIGACIONES Y SERVICIOS TÉCNICOS ESPECIALIZADOS | 269,683.23 |
| 00.00.B300.360.730604.101.13.15.50.A00.99.99.99.99.302 | FISCALIZACION SISTEMA DE AGUA POTABLE COMUNIDADES (BDE R) | 196,747.23 |
| 00.00.B300.360.730606.101.13.15.50.A00.99.99.99.99.001 | CONTRATO CIVIL DE SERVICIOS PERSONAL ADECENTAMIENTO DE CALLES SP | 30,800.00 |
| 00.00.B300.360.730606.102.13.15.50.A00.99.99.99.99.001 | CONTRATO CIVIL DE SERVICIOS CONVENIO MSP SP | 10,000.00 |
| 00.00.B300.360.730606.103.13.15.50.A00.99.99.99.99.001 | CONTRATO CIVIL DE SERVICIOS TECNICO DE FISCALIZACION | 14,544.00 |
| 00.00.B300.360.730606.104.13.15.50.A00.99.99.99.99.001 | CONTRATO CIVIL DE SERVICIOS TECNICO DE APOYO | 17,592.00 |
| 7308 | BIENES DE USO Y CONSUMO DE INVERSION | 133,000.00 |
| 00.00.B300.360.730803.101.13.15.50.A00.99.99.99.99.001 | LUBRICANTES SP | 4,000.00 |
| 00.00.B300.360.730811.101.13.15.50.A00.99.99.99.99.001 | MATERIAL FERRETERO SP | 4,000.00 |
| 00.00.B300.360.730811.102.13.15.50.A00.99.99.99.99.001 | PINTURAS SP | 20,000.00 |
| 00.00.B300.360.730811.103.13.15.50.A00.99.99.99.99.001 | MATERIAL PETREO VARIAS VIAS | 30,000.00 |
| 00.00.B300.360.730811.104.13.15.50.A00.99.99.99.99.001 | LIGA ASFALTICA | 25,000.00 |
| 00.00.B300.360.730811.105.13.15.50.A00.99.99.99.99.001 | MATERIALES DE CONSTRUCCION | 50,000.00 |
| 7314 | BIENES MUEBLES NO DEPRECIABLES | 2,500.00 |
| 00.00.B300.360.731406.101.13.15.50.A00.99.99.99.99.001 | HERRAMIENTAS MENORES | 2,500.00 |
| 7501 | OBRAS DE INFRAESTRUCTURA | 5,497,877.31 |
| 00.00.B300.360.750101.101.13.15.50.A00.99.99.99.99.302 | SISTEMA DE AGUA POTABLE COMUNIDADES (BDE R) | 2,206,299.78 |
| 00.00.B300.360.750101.101.13.15.50.A00.99.99.99.99.701 | SISTEMA DE AGUA POTABLE COMUNIDADES (BDE NR) | 201,326.89 |
| 00.00.B300.360.750101.102.13.15.50.A00.99.99.99.99.001 | SISTEMA DE AGUA POTABLE COMUNIDADES (FONDOS GAD) | 560,000.00 |
| 00.00.B300.360.750103.101.13.15.50.A00.99.99.99.99.001 | CONSTRUCCION LECHO DE SECADO PTAR | 50,000.00 |
| 00.00.B300.360.750104.101.13.15.50.A00.99.99.99.99.001 | ACERAS Y BORDILLOS | 200,000.00 |
| 00.00.B300.360.750104.102.13.15.50.A00.99.99.99.99.001 | CONSTRUCCION CICLOVIA | 20,000.00 |
| 00.00.B300.360.750104.103.13.15.50.A00.99.99.99.99.001 | MEJORAMIENTO DE ESPACIOS COMUNITARIOS | 300,000.00 |
| 00.00.B300.360.750104.105.13.15.50.A00.99.99.99.99.001 | EQUIPAMIENTO TURISTICO BALNEARIO LA ESTANCILLA | 30,000.00 |
| 00.00.B300.360.750104.106.13.15.50.A00.99.99.99.99.001 | MEJORAMIENTO ESPACIOS PUBLICOS BACHILLERO | 60,000.00 |
| 00.00.B300.360.750105.101.13.15.50.A00.99.99.99.99.001 | RENOVACION URBANA CALLES TOSAGUA | 1,803,000.00 |
| 00.00.B300.360.750105.101.13.15.50.A00.99.99.99.99.002 | RENOVACION URBANA CALLES TOSAGUA | 37,250.64 |
| 00.00.B300.360.750114.101.13.15.50.A00.99.99.99.99.001 | OBRAS DE MITIGACION RIVERAS DEL RIO | 30,000.00 |

| | | |
|--|--|---------------------|
| 7505 | MANTENIMIENTO Y REPARACIONES DE INFRAESTRUCTURA | 505,000.00 |
| 00.00.B300.360.750501.101.13.15.50.A00.99.99.99.99.001 | PAVIMENTACION Y BACHEO | 200,000.00 |
| 00.00.B300.360.750501.103.13.15.50.A00.99.99.99.99.001 | DOBLE TRATAMIENTO BITUMINOSO | 80,000.00 |
| 00.00.B300.360.750501.104.13.15.50.A00.99.99.99.99.001 | MANTENIMIENTO ESPACIOS PUBLICOS | 150,000.00 |
| 00.00.B300.360.750501.105.13.15.50.A00.99.99.99.99.001 | ADECUACION ESTADIO MIGUEL ZAMBRANO | 40,000.00 |
| 00.00.B300.360.750501.106.13.15.50.A00.99.99.99.99.001 | ADECUACION ENTORNO URBANO MIRADOR LA VIRGEN PATRIMONIO | 35,000.00 |
| 8 | GASTOS DE CAPITAL | 581,000.00 |
| 8401 | BIENES MUEBLES | 581,000.00 |
| 00.00.B300.360.840104.101.13.15.50.A00.99.99.99.99.302 | HIDROCLEANER (BDE R) | 380,000.00 |
| 00.00.B300.360.840105.101.13.15.50.A00.99.99.99.99.302 | VEHICULO RECOLECTOR (BDE R) | 200,000.00 |
| 00.00.B300.360.840107.101.13.15.50.A00.99.99.99.99.001 | EQUIPOS INFORMATICOS | 1,000.00 |
| B300.361 | TRANSPORTE Y EQUIPOS PESADOS | 1,042,805.99 |
| 5 | GASTOS CORRIENTES | 401,413.99 |
| 5101 | REMUNERACIONES BASICAS | 264,366.24 |
| 00.00.B300.361.510105.001.13.15.50.A00.99.99.99.99.001 | REMUNERACIONES UNIFICADAS | 31,812.00 |
| 00.00.B300.361.510106.001.13.15.50.A00.99.99.99.99.001 | SALARIOS UNIFICADOS | 232,554.24 |
| 5102 | REMUNERACIONES COMPLEMENTARIAS | 41,199.58 |
| 00.00.B300.361.510203.001.13.15.50.A00.99.99.99.99.001 | DECIMO TERCER SUELDO | 25,519.58 |
| 00.00.B300.361.510204.001.13.15.50.A00.99.99.99.99.001 | DECIMO CUARTO SUELDO | 15,680.00 |
| 5103 | REMUNERACIONES COMPENSATORIAS | 32,760.00 |
| 00.00.B300.361.510304.001.13.15.50.A00.99.99.99.99.001 | COMPENSACION POR TRANSPORTE | 4,920.00 |
| 00.00.B300.361.510306.001.13.15.50.A00.99.99.99.99.001 | SUBSIDIO DE ALIMENTACION | 27,840.00 |
| 5104 | SUBSIDIOS | 9,105.11 |
| 00.00.B300.361.510401.001.13.15.50.A00.99.99.99.99.001 | CARGAS FAMILIARES | 1,980.00 |
| 00.00.B300.361.510408.001.13.15.50.A00.99.99.99.99.001 | SUBSIDIO DE ANTIGÜEDAD | 7,125.11 |
| 5106 | APORTES PATRONALES A LA SEGURIDAD SOCIAL | 51,498.45 |
| 00.00.B300.361.510601.001.13.15.50.A00.99.99.99.99.001 | APORTE PATRONAL | 29,476.80 |
| 00.00.B300.361.510602.001.13.15.50.A00.99.99.99.99.001 | FONDO DE RESERVA | 22,021.65 |
| 5804 | APORTES Y PARTICIPACIONES AL SECTOR PUBLICO | 2,484.61 |
| 00.00.B300.361.580406.001.13.15.50.A00.99.99.99.99.001 | APORTE A LAS CAPACIDADES Y CONOCIMIENTOS CIUDADANOS | 2,484.61 |
| 7 | GASTOS DE INVERSION | 639,892.00 |
| 7105 | REMUNERACIONES TEMPORALES | 14,000.00 |
| 00.00.B300.361.710509.101.13.15.50.A00.99.99.99.99.001 | HORAS EXTRAORDINARIAS | 14,000.00 |
| 7302 | SERVICIOS GENERALES | 282,800.00 |
| 00.00.B300.361.730208.101.13.15.50.A00.99.99.99.99.001 | SERVICIO DE RASTREO SATELITAL | 2,800.00 |
| 00.00.B300.361.730255.101.13.15.50.A00.99.99.99.99.001 | COMBUSTIBLES | 280,000.00 |
| 7304 | INSTALACIÓN, MANTENIMIENTO Y REPARACIÓN | 100,000.00 |
| 00.00.B300.361.730404.101.13.15.50.A00.99.99.99.99.001 | MANTENIMIENTO MAQUINARIAS Y EQUIPOS | 70,000.00 |
| 00.00.B300.361.730405.101.13.15.50.A00.99.99.99.99.001 | MANTENIMIENTO DE VEHICULOS | 30,000.00 |
| 7306 | CONTRATACIONES DE ESTUDIOS, INVESTIGACIONES Y SERVICIOS TECNICOS ESPECIALIZADOS | 52,092.00 |

| | | |
|--|--|-------------------|
| 00.00.B300.361.730606.101.13.15.50.A00.99.99.99.99.001 | CONTRATO CIVIL DE SERVICIOS MECANICO GENERAL | 10,812.00 |
| 00.00.B300.361.730606.102.13.15.50.A00.99.99.99.99.001 | CONTRATO CIVIL DE SERVICIOS AYUDANTE MECANICO GENERAL | 5,580.00 |
| 00.00.B300.361.730606.103.13.15.50.A00.99.99.99.99.001 | CONTRATO CIVIL DE SERVICIOS CHOFER VEHICULOS PESADOS (CR) | 9,000.00 |
| 00.00.B300.361.730606.104.13.15.50.A00.99.99.99.99.001 | CONTRATO CIVIL DE SERVICIOS CHOFER VEHICULOS PESADOS (CA) | 9,000.00 |
| 00.00.B300.361.730606.105.13.15.50.A00.99.99.99.99.001 | CONTRATO CIVIL DE SERVICIOS MAESTRO SOLDADOR | 8,100.00 |
| 00.00.B300.361.730606.106.13.15.50.A00.99.99.99.99.001 | CONTRATO CIVIL DE SERVICIOS OPERADOR MAQUINARIA CONVENIO GPM | 9,600.00 |
| 7308 | BIENES DE USO Y CONSUMO DE INVERSION | 176,000.00 |
| 00.00.B300.361.730803.101.13.15.50.A00.99.99.99.99.001 | LUBRICANTES | 60,000.00 |
| 00.00.B300.361.730811.101.13.15.50.A00.99.99.99.99.001 | MATERIALES DE CONSTRUCCION TANQUES DE AGUA | 6,000.00 |
| 00.00.B300.361.730813.101.13.15.50.A00.99.99.99.99.001 | REPUESTOS Y ACCESORIOS | 70,000.00 |
| 00.00.B300.361.730813.102.13.15.50.A00.99.99.99.99.001 | NEUMATICOS | 40,000.00 |
| 7701 | IMPUESTOS, TASAS Y CONTRIBUCIONES | 15,000.00 |
| 00.00.B300.361.770102.101.13.15.50.A00.99.99.99.99.001 | MATRICULAS DE VEHICULOS Y MAQUINARIAS | 15,000.00 |
| 8 | GASTOS DE CAPITAL | 1,500.00 |
| 8401 | BIENES MUEBLES | 1,500.00 |
| 00.00.B300.361.840107.101.13.15.50.A00.99.99.99.99.001 | EQUIPOS INFORMATICOS | 1,500.00 |
| B300.362 | AMBIENTE Y AREAS VERDES | 269,512.76 |
| 5 | GASTOS CORRIENTES | 191,812.76 |
| 5101 | REMUNERACIONES BASICAS | 128,892.00 |
| 00.00.B300.362.510105.001.13.15.50.A00.99.99.99.99.001 | REMUNERACIONES UNIFICADAS | 38,832.00 |
| 00.00.B300.362.510106.001.13.15.50.A00.99.99.99.99.001 | SALARIOS UNIFICADOS | 90,060.00 |
| 5102 | REMUNERACIONES COMPLEMENTARIAS | 20,428.55 |
| 00.00.B300.362.510203.001.13.15.50.A00.99.99.99.99.001 | DECIMO TERCER SUELDO | 12,098.55 |
| 00.00.B300.362.510204.001.13.15.50.A00.99.99.99.99.001 | DECIMO CUARTO SUELDO | 8,330.00 |
| 5103 | REMUNERACIONES COMPENSATORIAS | 14,040.00 |
| 00.00.B300.362.510304.001.13.15.50.A00.99.99.99.99.001 | COMPENSACION POR TRANSPORTE | 1,560.00 |
| 00.00.B300.362.510306.001.13.15.50.A00.99.99.99.99.001 | SUBSIDIO DE ALIMENTACION | 12,480.00 |
| 5104 | SUBSIDIOS | 2,249.20 |
| 00.00.B300.362.510401.001.13.15.50.A00.99.99.99.99.001 | CARGAS FAMILIARES | 240.00 |
| 00.00.B300.362.510408.001.13.15.50.A00.99.99.99.99.001 | SUBSIDIO DE ANTIGÜEDAD | 2,009.20 |
| 5106 | APORTES PATRONALES A LA SEGURIDAD SOCIAL | 25,108.25 |
| 00.00.B300.362.510601.001.13.15.50.A00.99.99.99.99.001 | APORTE PATRONAL | 14,371.49 |
| 00.00.B300.362.510602.001.13.15.50.A00.99.99.99.99.001 | FONDO DE RESERVA | 10,736.76 |
| 5804 | APORTES Y PARTICIPACIONES AL SECTOR PUBLICO | 1,094.76 |
| 00.00.B300.362.580406.001.13.15.50.A00.99.99.99.99.001 | APORTE A LAS CAPACIDADES Y CONOCIMIENTOS CIUDADANOS | 1,094.76 |
| 7 | GASTOS DE INVERSION | 76,500.00 |
| 7105 | REMUNERACIONES TEMPORALES | 1,000.00 |
| 00.00.B300.362.710509.101.13.15.50.A00.99.99.99.99.001 | HORAS EXTRAORDINARIAS | 1,000.00 |
| 7301 | SERVICIOS BASICOS | 1,000.00 |
| 00.00.B300.362.730101.101.13.15.50.A00.99.99.99.99.001 | SERVICIO DE AGUA POTABLE | 1,000.00 |

| | | |
|--|--|-------------------|
| 7304 | INSTALACIÓN, MANTENIMIENTO Y REPARACIÓN | 33,000.00 |
| 00.00.B300.362.730401.101.13.15.50.A00.99.99.99.99.001 | SERVICIO MANTENIMIENTO PARQUES | 30,000.00 |
| 00.00.B300.362.730401.102.13.15.50.A00.99.99.99.99.001 | SERVICIO DE MANTENIMIENTO PLAZA BATALLA LOS AMARILLOS | 3,000.00 |
| 7306 | CONTRATACIÓN DE ESTUDIOS, INVESTIGACIONES Y SERVICIOS TÉCNICOS ESPECIALIZADOS | 11,000.00 |
| 00.00.B300.362.730605.101.13.15.50.A00.99.99.99.99.001 | ESTUDIOS DE VIABILIDAD RESTAURACION CUENCAS HIDROGRAFICAS | 5,000.00 |
| 00.00.B300.362.730606.101.13.15.50.A00.99.99.99.99.001 | CONTRATO CIVIL DE SERVICIOS CONSULTOR INFORMES AMBIENTALES | 6,000.00 |
| 7308 | BIENES DE USO Y CONSUMO DE INVERSION | 22,500.00 |
| 00.00.B300.362.730811.101.13.15.50.A00.99.99.99.99.001 | INSUMOS PARA COMPOSTAJE | 2,000.00 |
| 00.00.B300.362.730811.102.13.15.50.A00.99.99.99.99.001 | MATERIALES ELECTRICOS Y DE PLOMERIA | 10,000.00 |
| 00.00.B300.362.730811.103.13.15.50.A00.99.99.99.99.001 | MATERIALES DE ASPERSION | 6,500.00 |
| 00.00.B300.362.730819.101.13.15.50.A00.99.99.99.99.001 | ABONOS, FERTILIZANTES E INSUMOS QUIMICOS | 4,000.00 |
| 7314 | BIENES MUEBLES NO DEPRECIABLES | 6,800.00 |
| 00.00.B300.362.731406.101.13.15.50.A00.99.99.99.99.001 | HERRAMIENTAS MENORES | 6,800.00 |
| 7701 | IMPUESTOS, TASAS Y CONTRIBUCIONES | 1,200.00 |
| 00.00.B300.362.770102.101.13.15.50.A00.99.99.99.99.001 | PERMISOS AMBIENTALES | 1,200.00 |
| 8 | GASTOS DE CAPITAL | 1,200.00 |
| 8401 | BIENES MUEBLES | 1,200.00 |
| 00.00.B300.362.840104.101.13.15.50.A00.99.99.99.99.001 | SONOMETRO | 1,200.00 |
| B300.363 | ALCANTARILLADOS | 358,277.75 |
| 5 | GASTOS CORRIENTES | 170,777.75 |
| 5101 | REMUNERACIONES BASICAS | 113,304.00 |
| 00.00.B300.363.510105.001.13.15.50.A00.99.99.99.99.001 | REMUNERACIONES UNIFICADAS | 27,576.00 |
| 00.00.B300.363.510106.001.13.15.50.A00.99.99.99.99.001 | SALARIOS UNIFICADOS | 85,728.00 |
| 5102 | REMUNERACIONES COMPLEMENTARIAS | 17,694.80 |
| 00.00.B300.363.510203.001.13.15.50.A00.99.99.99.99.001 | DECIMO TERCER SUELDO | 10,834.80 |
| 00.00.B300.363.510204.001.13.15.50.A00.99.99.99.99.001 | DECIMO CUARTO SUELDO | 6,860.00 |
| 5103 | REMUNERACIONES COMPENSATORIAS | 12,960.00 |
| 00.00.B300.363.510304.001.13.15.50.A00.99.99.99.99.001 | COMPENSACION POR TRANSPORTE | 1,440.00 |
| 00.00.B300.363.510306.001.13.15.50.A00.99.99.99.99.001 | SUBSIDIO DE ALIMENTACION | 11,520.00 |
| 5104 | SUBSIDIOS | 3,752.09 |
| 00.00.B300.363.510401.001.13.15.50.A00.99.99.99.99.001 | CARGAS FAMILIARES | 600.00 |
| 00.00.B300.363.510408.001.13.15.50.A00.99.99.99.99.001 | SUBSIDIO DE ANTIGÜEDAD | 3,152.09 |
| 5106 | APORTES PATRONALES A LA SEGURIDAD SOCIAL | 22,071.70 |
| 00.00.B300.363.510601.001.13.15.50.A00.99.99.99.99.001 | APORTE PATRONAL | 12,633.42 |
| 00.00.B300.363.510602.001.13.15.50.A00.99.99.99.99.001 | FONDO DE RESERVA | 9,438.28 |
| 5804 | APORTES Y PARTICIPACIONES AL SECTOR PUBLICO | 995.16 |
| 00.00.B300.363.580406.001.13.15.50.A00.99.99.99.99.001 | APORTE A LAS CAPACIDADES Y CONOCIMIENTOS CIUDADANOS | 995.16 |
| 7 | GASTOS DE INVERSION | 152,500.00 |
| 7301 | SERVICIOS BASICOS | 500.00 |
| 00.00.B300.363.730101.101.13.15.50.A00.99.99.99.99.001 | SERVICIO DE AGUA POTABLE | 500.00 |
| 7302 | SERVICIOS GENERALES | 17,000.00 |

| | | |
|--|---|-------------------|
| 00.00.B300.363.730226.101.13.15.50.A00.99.99.99.99.001 | ANALISIS DE LABORATORIO | 7,000.00 |
| 00.00.B300.363.730255.101.13.15.50.A00.99.99.99.99.001 | COMBUSTIBLES | 10,000.00 |
| 7304 | INSTALACIÓN, MANTENIMIENTO Y REPARACIÓN | 81,000.00 |
| 00.00.B300.363.730404.101.13.15.50.A00.99.99.99.99.001 | CALIBRACION EQUIPOS LABORATORIO PTAR | 2,000.00 |
| 00.00.B300.363.730404.102.13.15.50.A00.99.99.99.99.001 | MANTENIMIENTO DE BOMBAS AXIALES | 15,000.00 |
| 00.00.B300.363.730404.103.13.15.50.A00.99.99.99.99.001 | MANTENIMIENTO GRUPOS MECANICOS ESTACIONES DE BOMBEO PLUVIAL | 2,000.00 |
| 00.00.B300.363.730404.104.13.15.50.A00.99.99.99.99.001 | MANTENIMIENTO TABLERO DE CONTROL ESTACION BOMBEO SAN PEDRO | 1,000.00 |
| 00.00.B300.363.730404.105.13.15.50.A00.99.99.99.99.001 | SERVICIO DE LIMPIEZA Y MANTENIMIENTO DE CARCAMO | 6,000.00 |
| 00.00.B300.363.730404.106.13.15.50.A00.99.99.99.99.001 | SERVICIO DE LIMPIEZA REACTORES PTAR | 30,000.00 |
| 00.00.B300.363.730404.107.13.15.50.A00.99.99.99.99.001 | MANTENIMIENTO BOMBAS SUMERGIBLES ESTACION BOMBEO SAN PEDRO | 10,000.00 |
| 00.00.B300.363.730404.108.13.15.50.A00.99.99.99.99.001 | MANTENIMIENTO GENERADORES DE EMERGENCIA | 10,000.00 |
| 00.00.B300.363.730417.101.13.15.50.A00.99.99.99.99.001 | ELABORACION REJILLAS ALCANTARILLADO PLUVIAL | 5,000.00 |
| 7308 | BIENES DE USO Y CONSUMO DE INVERSION | 49,000.00 |
| 00.00.B300.363.730803.101.13.15.50.A00.99.99.99.99.001 | LUBRICANTES | 2,000.00 |
| 00.00.B300.363.730811.101.13.15.50.A00.99.99.99.99.001 | MATERIALES DE CONSTRUCCION | 2,000.00 |
| 00.00.B300.363.730813.101.13.15.50.A00.99.99.99.99.001 | REPUESTOS Y ACCESORIOS ESTACIONES DE BOMBEO PLUVIAL | 8,000.00 |
| 00.00.B300.363.730813.102.13.15.50.A00.99.99.99.99.001 | REPUESTOS Y ACCESORIOS ESTACION DE BOMBEO SAN PEDRO | 4,000.00 |
| 00.00.B300.363.730819.101.13.15.50.A00.99.99.99.99.001 | HIPOCLORITO DE CALCIO PTAR | 3,000.00 |
| 00.00.B300.363.730819.102.13.15.50.A00.99.99.99.99.001 | BACTERIAS TRATAMIENTO AGUAS RESIDUALES | 30,000.00 |
| 7314 | BIENES MUEBLES NO DEPRECIABLES | 5,000.00 |
| 00.00.B300.363.731406.101.13.15.50.A00.99.99.99.99.001 | HERRAMIENTAS MENORES | 5,000.00 |
| 8 | GASTOS DE CAPITAL | 35,000.00 |
| 8401 | BIENES MUEBLES | 35,000.00 |
| 00.00.B300.363.840104.101.13.15.50.A00.99.99.99.99.001 | BOMBAS SUMERGIBLES PTAR | 15,000.00 |
| 00.00.B300.363.840104.102.13.15.50.A00.99.99.99.99.001 | EQUIPOS DE AIREACION PTAR | 20,000.00 |
| B300.364 | CAMAL Y RASTROS | 137,353.55 |
| 5 | GASTOS CORRIENTES | 64,353.55 |
| 5101 | REMUNERACIONES BASICAS | 44,568.00 |
| 00.00.B300.364.510105.001.13.15.50.A00.99.99.99.99.002 | REMUNERACIONES UNIFICADAS | 21,828.00 |
| 00.00.B300.364.510106.001.13.15.50.A00.99.99.99.99.002 | SALARIOS UNIFICADOS | 22,740.00 |
| 5102 | REMUNERACIONES COMPLEMENTARIAS | 6,518.11 |
| 00.00.B300.364.510203.001.13.15.50.A00.99.99.99.99.002 | DECIMO TERCER SUELDO | 4,068.11 |
| 00.00.B300.364.510204.001.13.15.50.A00.99.99.99.99.002 | DECIMO CUARTO SUELDO | 2,450.00 |
| 5103 | REMUNERACIONES COMPENSATORIAS | 3,240.00 |
| 00.00.B300.364.510304.001.13.15.50.A00.99.99.99.99.002 | COMPENSACION POR TRANSPORTE | 360.00 |
| 00.00.B300.364.510306.001.13.15.50.A00.99.99.99.99.002 | SUBSIDIO DE ALIMENTACION | 2,880.00 |
| 5104 | SUBSIDIOS | 1,009.04 |
| 00.00.B300.364.510401.001.13.15.50.A00.99.99.99.99.002 | CARGAS FAMILIARES | 60.00 |
| 00.00.B300.364.510408.001.13.15.50.A00.99.99.99.99.002 | SUBSIDIO DE ANTIGÜEDAD | 949.04 |
| 5106 | APORTES PATRONALES A LA SEGURIDAD SOCIAL | 8,681.86 |
| 00.00.B300.364.510601.001.13.15.50.A00.99.99.99.99.002 | APORTE PATRONAL | 4,969.33 |

| | | |
|--|--|-------------------|
| 00.00.B300.364.510602.001.13.15.50.A00.99.99.99.99.002 | FONDO DE RESERVA | 3,712.53 |
| 5804 | APORTES Y PARTICIPACIONES AL SECTOR PUBLICO | 336.54 |
| 00.00.B300.364.580406.001.13.15.50.A00.99.99.99.99.002 | APORTE A LAS CAPACIDADES Y CONOCIMIENTOS CIUDADANOS | 336.54 |
| 7 | GASTOS DE INVERSION | 72,000.00 |
| 7304 | INSTALACIÓN, MANTENIMIENTO Y REPARACIÓN | 11,500.00 |
| 00.00.B300.364.730402.101.13.15.50.A00.99.99.99.99.001 | CONTROL DE VECTORES CENTRO DE FAENAMIENTO | 3,500.00 |
| 00.00.B300.364.730402.102.13.15.50.A00.99.99.99.99.001 | MANTENIMIENTO CENTRO DE FAENAMIENTO | 8,000.00 |
| 7306 | CONTRATACIÓN DE ESTUDIOS, INVESTIGACIONES Y SERVICIOS TÉCNICOS ESPECIALIZADOS | 500.00 |
| 00.00.B300.364.730613.101.13.15.50.A00.99.99.99.99.001 | CAPACITACIONES CENTRO DE FAENAMIENTO | 500.00 |
| 7308 | BIENES DE USO Y CONSUMO DE INVERSION | 5,000.00 |
| 00.00.B300.364.730805.101.13.15.50.A00.99.99.99.99.001 | MATERIALES DE ASEO | 2,500.00 |
| 00.00.B300.364.730811.101.13.15.50.A00.99.99.99.99.001 | PARTES Y REPUESTOS | 2,500.00 |
| 7505 | MANTENIMIENTO Y REPARACIONES DE INFRAESTRUCTURA | 55,000.00 |
| 00.00.B300.364.750501.101.13.15.50.A00.99.99.99.99.001 | REPOTENCIACION CENTRO DE FAENAMIENTO | 55,000.00 |
| 8 | GASTOS DE CAPITAL | 1,000.00 |
| 8401 | BIENES MUEBLES | 1,000.00 |
| 00.00.B300.364.840104.101.13.15.50.A00.99.99.99.99.001 | CAMARAS DE SEGURIDAD | 1,000.00 |
| B300.365 | PLAZAS Y MERCADOS | 160,150.17 |
| 5 | GASTOS CORRIENTES | 124,650.17 |
| 5101 | REMUNERACIONES BASICAS | 83,472.00 |
| 00.00.B300.365.510105.001.13.15.50.A00.99.99.99.99.002 | REMUNERACIONES UNIFICADAS | 27,072.00 |
| 00.00.B300.365.510106.001.13.15.50.A00.99.99.99.99.002 | SALARIOS UNIFICADOS | 56,400.00 |
| 5102 | REMUNERACIONES COMPLEMENTARIAS | 13,259.34 |
| 00.00.B300.365.510203.001.13.15.50.A00.99.99.99.99.002 | DECIMO TERCER SUELDO | 7,869.34 |
| 00.00.B300.365.510204.001.13.15.50.A00.99.99.99.99.002 | DECIMO CUARTO SUELDO | 5,390.00 |
| 5103 | REMUNERACIONES COMPENSATORIAS | 8,640.00 |
| 00.00.B300.365.510304.001.13.15.50.A00.99.99.99.99.002 | COMPENSACION POR TRANSPORTE | 960.00 |
| 00.00.B300.365.510306.001.13.15.50.A00.99.99.99.99.002 | SUBSIDIO DE ALIMENTACION | 7,680.00 |
| 5104 | SUBSIDIOS | 2,319.08 |
| 00.00.B300.365.510401.001.13.15.50.A00.99.99.99.99.002 | CARGAS FAMILIARES | 240.00 |
| 00.00.B300.365.510408.001.13.15.50.A00.99.99.99.99.002 | SUBSIDIO DE ANTIGÜEDAD | 2,079.08 |
| 5106 | APORTES PATRONALES A LA SEGURIDAD SOCIAL | 16,260.39 |
| 00.00.B300.365.510601.001.13.15.50.A00.99.99.99.99.002 | APORTE PATRONAL | 9,307.15 |
| 00.00.B300.365.510602.001.13.15.50.A00.99.99.99.99.002 | FONDO DE RESERVA | 6,953.24 |
| 5804 | APORTES Y PARTICIPACIONES AL SECTOR PUBLICO | 699.36 |
| 00.00.B300.365.580406.001.13.15.50.A00.99.99.99.99.002 | APORTE A LAS CAPACIDADES Y CONOCIMIENTOS CIUDADANOS | 699.36 |
| 7 | GASTOS DE INVERSION | 33,500.00 |
| 7304 | INSTALACIÓN, MANTENIMIENTO Y REPARACIÓN | 13,500.00 |
| 00.00.B300.365.730402.101.13.15.50.A00.99.99.99.99.001 | CONTROL DE VECTORES MERCADO | 3,500.00 |
| 00.00.B300.365.730402.102.13.15.50.A00.99.99.99.99.001 | MANTENIMIENTO ELECTRICO MERCADO | 6,000.00 |
| 00.00.B300.365.730402.103.13.15.50.A00.99.99.99.99.001 | INSTALACION VISERAS MERCADO MUNICIPAL | 4,000.00 |

| | | | |
|--|-----------------|--|-------------------|
| | 7308 | BIENES DE USO Y CONSUMO DE INVERSION | 20,000.00 |
| 00.00.B300.365.730805.101.13.15.50.A00.99.99.99.99.001 | | MATERIALES DE ASEO | 2,500.00 |
| 00.00.B300.365.730811.101.13.15.50.A00.99.99.99.99.001 | | TRAMPAS PARA GRASAS | 15,000.00 |
| 00.00.B300.365.730811.102.13.15.50.A00.99.99.99.99.001 | | PARTES Y REPUESTOS | 2,500.00 |
| | 8 | GASTOS DE CAPITAL | 2,000.00 |
| | 8401 | BIENES MUEBLES | 2,000.00 |
| 00.00.B300.365.840104.101.13.15.50.A00.99.99.99.99.001 | | CAMARAS DE SEGURIDAD | 2,000.00 |
| | B300.366 | DESECHOS SOLIDOS | 344,263.42 |
| | 5 | GASTOS CORRIENTES | 302,763.42 |
| | 5101 | REMUNERACIONES BASICAS | 194,165.08 |
| 00.00.B300.366.510105.001.13.15.50.A00.99.99.99.99.002 | | REMUNERACIONES UNIFICADAS | 12,292.00 |
| 00.00.B300.366.510106.001.13.15.50.A00.99.99.99.99.002 | | SALARIOS UNIFICADOS | 181,873.08 |
| | 5102 | REMUNERACIONES COMPLEMENTARIAS | 33,352.52 |
| 00.00.B300.366.510203.001.13.15.50.A00.99.99.99.99.002 | | DECIMO TERCER SUELDO | 19,142.52 |
| 00.00.B300.366.510204.001.13.15.50.A00.99.99.99.99.002 | | DECIMO CUARTO SUELDO | 14,210.00 |
| | 5103 | REMUNERACIONES COMPENSATORIAS | 28,920.00 |
| 00.00.B300.366.510304.001.13.15.50.A00.99.99.99.99.002 | | COMPENSACION POR TRANSPORTE | 3,240.00 |
| 00.00.B300.366.510306.001.13.15.50.A00.99.99.99.99.002 | | SUBSIDIO DE ALIMENTACION | 25,680.00 |
| | 5104 | SUBSIDIOS | 6,622.10 |
| 00.00.B300.366.510401.001.13.15.50.A00.99.99.99.99.002 | | CARGAS FAMILIARES | 1,395.00 |
| 00.00.B300.366.510408.001.13.15.50.A00.99.99.99.99.002 | | SUBSIDIO DE ANTIGÜEDAD | 5,227.10 |
| | 5106 | APORTES PATRONALES A LA SEGURIDAD SOCIAL | 37,823.52 |
| 00.00.B300.366.510601.001.13.15.50.A00.99.99.99.99.002 | | APORTE PATRONAL | 21,649.46 |
| 00.00.B300.366.510602.001.13.15.50.A00.99.99.99.99.002 | | FONDO DE RESERVA | 16,174.06 |
| | 5804 | APORTES Y PARTICIPACIONES AL SECTOR PUBLICO | 1,880.20 |
| 00.00.B300.366.580406.001.13.15.50.A00.99.99.99.99.002 | | APORTE A LAS CAPACIDADES Y CONOCIMIENTOS CIUDADANOS | 1,880.20 |
| | 7 | GASTOS DE INVERSION | 33,500.00 |
| | 7105 | REMUNERACIONES TEMPORALES | 7,500.00 |
| 00.00.B300.366.710509.101.13.15.50.A00.99.99.99.99.001 | | HORAS EXTRAORDINARIAS | 7,500.00 |
| | 7304 | INSTALACIÓN, MANTENIMIENTO Y REPARACIÓN | 4,000.00 |
| 00.00.B300.366.730404.101.13.15.50.A00.99.99.99.99.001 | | MANTENIMIENTO DE TRICICLOS ECOLOGICOS | 4,000.00 |
| | 7306 | CONTRATACIONES DE ESTUDIOS, INVESTIGACIONES Y SERVICIOS TECNICOS ESPECIALIZADOS | 18,000.00 |
| 00.00.B300.366.730606.101.13.15.50.A00.99.99.99.99.001 | | CONTRATO CIVIL DE SERVICIOS INSPECTORIA DESECHOS SOLIDOS | 18,000.00 |
| | 7308 | BIENES DE USO Y CONSUMO DE INVERSION | 4,000.00 |
| 00.00.B300.366.730811.101.13.15.50.A00.99.99.99.99.001 | | MATERIALES MANEJO DESECHOS SOLIDOS | 4,000.00 |
| | 8 | GASTOS DE CAPITAL | 8,000.00 |
| | 8401 | BIENES MUEBLES | 8,000.00 |
| 00.00.B300.366.840104.101.13.15.50.A00.99.99.99.99.001 | | CARROS BARRENDEROS RECOLECCION DESECHOS SOLIDOS | 8,000.00 |
| | B300.367 | INSPECTORIAS Y AGENTES DE CONTROL | 210,896.41 |
| | 5 | GASTOS CORRIENTES | 182,992.41 |
| | 5101 | REMUNERACIONES BASICAS | 121,068.00 |

| | | |
|--|--|---------------------|
| 00.00.B300.367.510105.001.13.15.50.A00.99.99.99.99.002 | REMUNERACIONES UNIFICADAS | 32,832.00 |
| 00.00.B300.367.510106.001.13.15.50.A00.99.99.99.99.002 | SALARIOS UNIFICADOS | 88,236.00 |
| 5102 | REMUNERACIONES COMPLEMENTARIAS | 19,418.71 |
| 00.00.B300.367.510203.001.13.15.50.A00.99.99.99.99.002 | DECIMO TERCER SUELDO | 11,578.71 |
| 00.00.B300.367.510204.001.13.15.50.A00.99.99.99.99.002 | DECIMO CUARTO SUELDO | 7,840.00 |
| 5103 | REMUNERACIONES COMPENSATORIAS | 12,960.00 |
| 00.00.B300.367.510304.001.13.15.50.A00.99.99.99.99.002 | COMPENSACION POR TRANSPORTE | 1,440.00 |
| 00.00.B300.367.510306.001.13.15.50.A00.99.99.99.99.002 | SUBSIDIO DE ALIMENTACION | 11,520.00 |
| 5104 | SUBSIDIOS | 4,915.13 |
| 00.00.B300.367.510401.001.13.15.50.A00.99.99.99.99.002 | CARGAS FAMILIARES | 780.00 |
| 00.00.B300.367.510408.001.13.15.50.A00.99.99.99.99.002 | SUBSIDIO DE ANTIGÜEDAD | 4,135.13 |
| 5106 | APORTES PATRONALES A LA SEGURIDAD SOCIAL | 23,584.05 |
| 00.00.B300.367.510601.001.13.15.50.A00.99.99.99.99.002 | APORTE PATRONAL | 13,499.11 |
| 00.00.B300.367.510602.001.13.15.50.A00.99.99.99.99.002 | FONDO DE RESERVA | 10,084.94 |
| 5804 | APORTES Y PARTICIPACIONES AL SECTOR PUBLICO | 1,046.52 |
| 00.00.B300.367.580406.001.13.15.50.A00.99.99.99.99.002 | APORTE A LAS CAPACIDADES Y CONOCIMIENTOS CIUDADANOS | 1,046.52 |
| 7 | GASTOS DE INVERSION | 25,904.00 |
| 7302 | SERVICIOS GENERALES | 150.00 |
| 00.00.B300.367.730204.101.13.15.50.A00.99.99.99.99.001 | SELLOS ADHESIVOS | 150.00 |
| 7306 | CONTRATACIONES DE ESTUDIOS, INVESTIGACIONES Y SERVICIOS TECNICOS ESPECIALIZADOS | 20,704.00 |
| 00.00.B300.367.730606.101.13.15.50.A00.99.99.99.99.001 | CONTRATO CIVIL DE SERVICIOS AGENTES DE CONTROL | 20,704.00 |
| 7308 | BIENES DE USO Y CONSUMO DE INVERSION | 5,050.00 |
| 00.00.B300.367.730802.101.13.15.50.A00.99.99.99.99.001 | IMPLEMENTOS DE SEGURIDAD AGENTES DE CONTROL | 5,000.00 |
| 00.00.B300.367.730811.101.13.15.50.A00.99.99.99.99.001 | CINTAS PARA ACTIVIDADES DE CONTROL | 50.00 |
| 8 | GASTOS DE CAPITAL | 2,000.00 |
| 8401 | BIENES MUEBLES | 2,000.00 |
| 00.00.B300.367.840103.101.13.15.50.A00.99.99.99.99.001 | MOBILIARIOS DE OFICINA | 500.00 |
| 00.00.B300.367.840107.101.13.15.50.A00.99.99.99.99.001 | EQUIPOS INFORMATICOS | 1,500.00 |
| E500 | SERVICIOS INCLASIFICADOS | 1,598,400.52 |
| E500.510 | GASTOS COMUNES DE LA ENTIDAD | 1,598,400.52 |
| 5 | GASTOS CORRIENTES | 890,454.04 |
| 5301 | SERVICIOS BASICOS | 156,000.00 |
| 00.00.E500.510.530101.101.13.15.50.A00.99.99.99.99.002 | SERVICIO DE AGUA POTABLE | 6,000.00 |
| 00.00.E500.510.530104.101.13.15.50.A00.99.99.99.99.002 | SERVICIO DE ENERGIA ELECTRICA | 150,000.00 |
| 5602 | INTERESES Y OTROS CARGOS DE LA DEUDA PUBLICA INTERNA | 357,446.32 |
| 00.00.E500.510.560201.101.13.15.50.A00.99.99.99.99.002 | BDE INTERESES CREDITO 60162 CIERRE TECNICO BOTADERO MUNICIPAL | 23.79 |
| 00.00.E500.510.560201.102.13.15.50.A00.99.99.99.99.002 | BDE INTERESES CREDITO 60294 PLANTA DE TRATAMIENTO CASICAL | 43,514.26 |
| 00.00.E500.510.560201.103.13.15.50.A00.99.99.99.99.002 | BDE INTERESES CREDITO 60635 EMERGENCIA SANITARIA | 3,254.22 |
| 00.00.E500.510.560201.104.13.15.50.A00.99.99.99.99.002 | BDE INTERESES CREDITO 60667 RECONSTRUCCION MERCADO | 158,654.05 |

| | | |
|--|--|-------------------|
| 00.00.E500.510.560201.105.13.15.50.A00.99.99.99.99.002 | BDE INTERESES CREDITO 60857 CERRAMIENTO CEMENTERIO | 60,000.00 |
| 00.00.E500.510.560201.106.13.15.50.A00.99.99.99.99.002 | BDE INTERESES CREDITO AGUA POTABLE COMUNIDADES | 55,000.00 |
| 00.00.E500.510.560201.107.13.15.50.A00.99.99.99.99.002 | BDE INTERESES CREDITO HIDROCLEANER Y RECOLECTOR | 25,000.00 |
| 00.00.E500.510.560201.108.13.15.50.A00.99.99.99.99.002 | BDE INTERESES CREDITO SISTEMA GESTION DE TRAMITES | 12,000.00 |
| 5701 | IMPUESTOS, TASAS Y CONTRIBUCIONES | 11,000.00 |
| 00.00.E500.510.570199.101.13.15.50.A00.99.99.99.99.002 | OTROS GASTOS FINANCIEROS | 11,000.00 |
| 5702 | SEGUROS, COSTOS FINANCIEROS Y OTROS EGRESOS | 169,840.32 |
| 00.00.E500.510.570203.101.13.15.50.A00.99.99.99.99.002 | COMISIONES BANCARIAS | 10,500.00 |
| 00.00.E500.510.570215.101.13.15.50.A00.99.99.99.99.002 | INDEMNIZACION POR SENTENCIA JUDICIAL OTECEL SA | 159,340.32 |
| 5804 | APORTES Y PARTICIPACIONES AL SECTOR PUBLICO | 196,167.40 |
| 00.00.E500.510.580407.101.13.15.50.A00.99.99.99.99.002 | CUERPO DE BOMBEROS PREDIOS RURALES | 20,000.00 |
| 00.00.E500.510.580407.102.13.15.50.A00.99.99.99.99.002 | CUERPO DE BOMBEROS PREDIOS RURALES (CARTERA VENCIDA) | 5,200.00 |
| 00.00.E500.510.580407.103.13.15.50.A00.99.99.99.99.002 | CUERPO DE BOMBEROS PREDIOS URBANOS | 30,000.00 |
| 00.00.E500.510.580407.104.13.15.50.A00.99.99.99.99.002 | CUERPO DE BOMBEROS PREDIOS URBANOS (CARTERA VENCIDA) | 7,000.00 |
| 00.00.E500.510.580407.105.13.15.50.A00.99.99.99.99.002 | JUNTA DE BENEFICENCIA DE GUAYAQUIL (ALCABALAS) | 24,000.00 |
| 00.00.E500.510.580407.106.13.15.50.A00.99.99.99.99.002 | DINARDAP (REMANENTES DEL REGISTRO MERCANTIL) | 3,000.00 |
| 00.00.E500.510.580407.107.13.15.50.A00.99.99.99.99.002 | APORTE A LA MANCOMUNIDAD CENTRO NORTE | 25,967.40 |
| 00.00.E500.510.580408.101.13.15.50.A00.99.99.99.99.002 | APORTE A LA ASOCIACION DE MUNICIPALIDADES DEL ECUADOR | 36,000.00 |
| 00.00.E500.510.580408.102.13.15.50.A00.99.99.99.99.002 | APORTE AL PRESUPUESTO GENERAL DEL ESTADO | 45,000.00 |
| 9 | APLICACIÓN DEL FINANCIAMIENTO | 707,946.48 |
| 9602 | AMORTIZACION DEUDA INTERNA | 417,834.55 |
| 00.00.E500.510.960201.101.13.15.50.A00.99.99.99.99.002 | BDE AMORTIZACION CREDITO 60162 CIERRE TECNICO BOTADERO MUNICIPAL | 3,459.01 |
| 00.00.E500.510.960201.102.13.15.50.A00.99.99.99.99.002 | BDE AMORTIZACION CREDITO 60294 PLANTA DE TRATAMIENTO CASICAL | 72,948.08 |
| 00.00.E500.510.960201.103.13.15.50.A00.99.99.99.99.002 | BDE AMORTIZACION CREDITO 60635 EMERGENCIA SANITARIA | 20,483.07 |
| 00.00.E500.510.960201.104.13.15.50.A00.99.99.99.99.002 | BDE AMORTIZACION 60667 RECONSTRUCCION MERCADO | 177,944.39 |
| 00.00.E500.510.960201.105.13.15.50.A00.99.99.99.99.002 | BDE AMORTIZACION 60857 CERRAMIENTO CEMENTERIO | 75,000.00 |
| 00.00.E500.510.960201.106.13.15.50.A00.99.99.99.99.002 | BDE AMORTIZACION AGUA POTABLE COMUNIDADES | 43,000.00 |
| 00.00.E500.510.960201.107.13.15.50.A00.99.99.99.99.002 | BDE AMORTIZACION AGUA POTABLE HIDROCLEANER Y RECOLECTOR | 15,000.00 |
| 00.00.E500.510.960201.108.13.15.50.A00.99.99.99.99.002 | BDE AMORTIZACION SISTEMA GESTION DE TRAMITES | 10,000.00 |
| 9701 | DEUDA FLOTANTE | 116,005.81 |
| 00.00.E500.510.970101.101.13.15.50.A00.99.99.99.99.002 | CUENTAS POR PAGAR | 116,005.81 |
| 9901 | OBLIGACIONES NO RECONOCIDAS NI PAGADAS DE EJERCICIOS ANTERIORES | 174,106.12 |
| 00.00.E500.510.990102.101.13.15.50.A00.99.99.99.99.002 | CUENTAS POR PAGAR NO RECONOCIDAS POR GASTOS EN PERSONAL | 174,106.12 |
| I200 | SERVICIOS SOCIALES | 975,244.95 |
| I200.210 | DESARROLLO INTEGRAL | 231,757.20 |
| 5 | GASTOS CORRIENTES | 60,985.20 |
| 5101 | REMUNERACIONES BASICAS | 46,032.00 |
| 00.00.I200.210.510105.001.13.15.50.A00.99.99.99.99.001 | REMUNERACIONES UNIFICADAS | 46,032.00 |

| | | | |
|--|-----------------|--|-------------------|
| | 5102 | REMUNERACIONES COMPLEMENTARIAS | 5,306.00 |
| 00.00.I200.210.510203.001.13.15.50.A00.99.99.99.99.001 | | DECIMO TERCER SUELDO | 3,836.00 |
| 00.00.I200.210.510204.001.13.15.50.A00.99.99.99.99.001 | | DECIMO CUARTO SUELDO | 1,470.00 |
| | 5103 | REMUNERACIONES COMPENSATORIAS | 0.00 |
| 00.00.I200.210.510306.001.13.15.50.A00.99.99.99.99.001 | | SUBSIDIO DE ALIMENTACION | 0.00 |
| | 5105 | REMUNERACIONES TEMPORALES | 450.00 |
| 00.00.I200.210.510512.001.13.15.50.A00.99.99.99.99.001 | | SUBROGACIONES | 450.00 |
| | 5106 | APORTES PATRONALES A LA SEGURIDAD SOCIAL | 8,967.04 |
| 00.00.I200.210.510601.001.13.15.50.A00.99.99.99.99.001 | | APORTE PATRONAL | 5,132.57 |
| 00.00.I200.210.510602.001.13.15.50.A00.99.99.99.99.001 | | FONDO DE RESERVA | 3,834.47 |
| | 5804 | APORTES Y PARTICIPACIONES AL SECTOR PUBLICO | 230.16 |
| 00.00.I200.210.580406.001.13.15.50.A00.99.99.99.99.001 | | APORTE A LAS CAPACIDADES Y CONOCIMIENTOS CIUDADANOS | 230.16 |
| | 7 | GASTOS DE INVERSION | 170,772.00 |
| | 7302 | SERVICIOS GENERALES | 60,000.00 |
| 00.00.I200.210.730205.101.13.15.50.A00.99.99.99.99.001 | | SERVICIO DE LOGISTICA EVENTOS VARIOS | 60,000.00 |
| | 7306 | CONTRATACIONES DE ESTUDIOS, INVESTIGACIONES Y SERVICIOS TECNICOS ESPECIALIZADOS | 107,772.00 |
| 00.00.I200.210.730606.101.13.15.50.A00.99.99.99.99.001 | | CONTRATO CIVIL DE SERVICIOS PROYECTOS SOCIALES GAD | 36,960.00 |
| 00.00.I200.210.730606.102.13.15.50.A00.99.99.99.99.001 | | CONTRATO CIVIL DE SERVICIOS COORDINADOR PROYECTOS SOCIALES GAD | 10,812.00 |
| 00.00.I200.210.730613.101.13.15.50.A00.99.99.99.99.001 | | CONTRAPARTE PROYECTOS SOCIALES MIES | 40,000.00 |
| 00.00.I200.210.730613.102.13.15.50.A00.99.99.99.99.001 | | CONTRAPARTE PROYECTOS COOPERACION INTERINSTITUCIONAL | 20,000.00 |
| | 7308 | BIENES DE USO Y CONSUMO DE INVERSION | 3,000.00 |
| 00.00.I200.210.730812.101.13.15.50.A00.99.99.99.99.001 | | MATERIALES FUNGIBLES | 3,000.00 |
| | I200.220 | FOMENTO PRODUCTIVO Y TURISTICO | 92,526.94 |
| | 5 | GASTOS CORRIENTES | 50,726.94 |
| | 5101 | REMUNERACIONES BASICAS | 38,388.00 |
| 00.00.I200.220.510105.001.13.15.50.A00.99.99.99.99.001 | | REMUNERACIONES UNIFICADAS | 38,388.00 |
| | 5102 | REMUNERACIONES COMPLEMENTARIAS | 4,669.00 |
| 00.00.I200.220.510203.001.13.15.50.A00.99.99.99.99.001 | | DECIMO TERCER SUELDO | 3,199.00 |
| 00.00.I200.220.510204.001.13.15.50.A00.99.99.99.99.001 | | DECIMO CUARTO SUELDO | 1,470.00 |
| | 5103 | REMUNERACIONES COMPENSATORIAS | 0.00 |
| 00.00.I200.220.510306.001.13.15.50.A00.99.99.99.99.001 | | SUBSIDIO DE ALIMENTACION | 0.00 |
| | 5106 | APORTES PATRONALES A LA SEGURIDAD SOCIAL | 7,478.00 |
| 00.00.I200.220.510601.001.13.15.50.A00.99.99.99.99.001 | | APORTE PATRONAL | 4,280.27 |
| 00.00.I200.220.510602.001.13.15.50.A00.99.99.99.99.001 | | FONDO DE RESERVA | 3,197.73 |
| | 5804 | APORTES Y PARTICIPACIONES AL SECTOR PUBLICO | 191.94 |
| 00.00.I200.220.580406.001.13.15.50.A00.99.99.99.99.001 | | APORTE A LAS CAPACIDADES Y CONOCIMIENTOS CIUDADANOS | 191.94 |
| | 7 | GASTOS DE INVERSION | 41,800.00 |
| | 7302 | SERVICIOS GENERALES | 5,000.00 |
| 00.00.I200.220.730205.101.13.15.50.A00.99.99.99.99.001 | | SERVICIO DE LOGISTICA FERIAS GASTRONOMICAS | 5,000.00 |
| | 7306 | CONTRATACIÓN DE ESTUDIOS, INVESTIGACIONES Y SERVICIOS TÉCNICOS ESPECIALIZADOS | 28,000.00 |

| | | |
|--|--|-------------------|
| 00.00.I200.220.730605.103.13.15.50.A00.99.99.99.99.001 | ESTUDIOS DISEÑO RUTA DISEÑO RUTA TURISTICA | 10,000.00 |
| 00.00.I200.220.730606.101.13.15.50.A00.99.99.99.99.001 | CONTRATO CIVIL DE SERVICIOS TALLERES DE EMPRENDIMIENTO | 3,000.00 |
| 00.00.I200.220.730606.102.13.15.50.A00.99.99.99.99.001 | CONTRATO CIVIL DE SERVICIOS PROYECTO DE UNA AL CAMPO | 15,000.00 |
| 7308 | BIENES DE USO Y CONSUMO DE INVERSION | 8,800.00 |
| 00.00.I200.220.730812.101.13.15.50.A00.99.99.99.99.001 | MATERIALES FUNGIBLES TALLERES DE EMPRENDIMIENTO | 2,000.00 |
| 00.00.I200.220.730814.101.13.15.50.A00.99.99.99.99.001 | SUMINISTROS PARA MEJORAMIENTO GENETICO | 6,800.00 |
| I200.230 | ARTE, CULTURA Y PATRIMONIO | 253,667.37 |
| 5 | GASTOS CORRIENTES | 125,655.37 |
| 5101 | REMUNERACIONES BASICAS | 91,836.00 |
| 00.00.I200.230.510105.001.13.15.50.A00.99.99.99.99.001 | REMUNERACIONES UNIFICADAS | 78,372.00 |
| 00.00.I200.230.510106.001.13.15.50.A00.99.99.99.99.001 | SALARIOS UNIFICADOS | 13,464.00 |
| 5102 | REMUNERACIONES COMPLEMENTARIAS | 12,772.26 |
| 00.00.I200.230.510203.001.13.15.50.A00.99.99.99.99.001 | DECIMO TERCER SUELDO | 7,872.26 |
| 00.00.I200.230.510204.001.13.15.50.A00.99.99.99.99.001 | DECIMO CUARTO SUELDO | 4,900.00 |
| 5103 | REMUNERACIONES COMPENSATORIAS | 2,160.00 |
| 00.00.I200.230.510304.001.13.15.50.A00.99.99.99.99.001 | COMPENSACION POR TRANSPORTE | 240.00 |
| 00.00.I200.230.510306.001.13.15.50.A00.99.99.99.99.001 | SUBSIDIO DE ALIMENTACION | 1,920.00 |
| 5104 | SUBSIDIOS | 470.92 |
| 00.00.I200.230.510401.001.13.15.50.A00.99.99.99.99.001 | CARGAS FAMILIARES | 60.00 |
| 00.00.I200.230.510408.001.13.15.50.A00.99.99.99.99.001 | SUBSIDIO DE ANTIGÜEDAD | 410.92 |
| 5106 | APORTES PATRONALES A LA SEGURIDAD SOCIAL | 17,889.69 |
| 00.00.I200.230.510601.001.13.15.50.A00.99.99.99.99.001 | APORTE PATRONAL | 10,239.74 |
| 00.00.I200.230.510602.001.13.15.50.A00.99.99.99.99.001 | FONDO DE RESERVA | 7,649.95 |
| 5804 | APORTES Y PARTICIPACIONES AL SECTOR PUBLICO | 526.50 |
| 00.00.I200.230.580406.001.13.15.50.A00.99.99.99.99.001 | APORTE A LAS CAPACIDADES Y CONOCIMIENTOS CIUDADANOS | 526.50 |
| 7 | GASTOS DE INVERSION | 115,512.00 |
| 7302 | SERVICIOS GENERALES | 18,000.00 |
| 00.00.I200.230.730201.101.13.15.50.A00.99.99.99.99.001 | SERVICIO DE TRANSPORTE PARA DEPORTISTAS | 10,000.00 |
| 00.00.I200.230.730205.101.13.15.50.A00.99.99.99.99.001 | SERVICIO DE LOGISTICA EVENTOS DEPORTIVOS | 8,000.00 |
| 7304 | INSTALACIÓN, MANTENIMIENTO Y REPARACIÓN | 2,500.00 |
| 00.00.I200.230.730404.101.13.15.50.A00.99.99.99.99.001 | MANTENIMIENTO IMPLEMENTOS ESCUELA DE MUSICA | 2,500.00 |
| 7306 | CONTRATACIÓN DE ESTUDIOS, INVESTIGACIONES Y SERVICIOS TÉCNICOS ESPECIALIZADOS | 74,712.00 |
| 00.00.I200.230.730606.101.13.15.50.A00.99.99.99.99.001 | CONTRATO CIVIL DE SERVICIOS DOCENTES EN MUSICA | 14,928.00 |
| 00.00.I200.230.730606.102.13.15.50.A00.99.99.99.99.001 | CONTRATO CIVIL DE SERVICIOS TECNICO FORMACION EN ARTE | 6,842.00 |
| 00.00.I200.230.730606.103.13.15.50.A00.99.99.99.99.001 | CONTRATO CIVIL DE SERVICIOS INSTRUCTOR DE DANZAS | 6,842.00 |
| 00.00.I200.230.730606.104.13.15.50.A00.99.99.99.99.001 | CONTRATO CIVIL DE SERVICIOS MANTENIMIENTO ESPACIOS DEPORTIVOS | 15,000.00 |
| 00.00.I200.230.730606.105.13.15.50.A00.99.99.99.99.001 | CONTRATO CIVIL DE SERVICIOS BAILOTERAPIA | 4,976.00 |
| 00.00.I200.230.730606.106.13.15.50.A00.99.99.99.99.001 | CONTRATO CIVIL DE SERVICIOS TECNICO BASQUET | 13,684.00 |
| 00.00.I200.230.730606.107.13.15.50.A00.99.99.99.99.001 | CONTRATO CIVIL DE SERVICIOS TECNICOS FUTBOL | 12,440.00 |
| 7308 | BIENES DE USO Y CONSUMO DE INVERSION | 20,300.00 |

| | | |
|--|--|-------------------|
| 00.00.I200.230.730802.101.13.15.50.A00.99.99.99.99.001 | UNIFORMES ESCUELA FORMACION EN ARTES | 2,000.00 |
| 00.00.I200.230.730802.102.13.15.50.A00.99.99.99.99.001 | INDUMENTARIA ESCUELA DE DANZA | 5,000.00 |
| 00.00.I200.230.730802.103.13.15.50.A00.99.99.99.99.001 | INDUMENTARIA ESCUELA SINFONICA | 1,800.00 |
| 00.00.I200.230.730802.104.13.15.50.A00.99.99.99.99.001 | UNIFORMES ESCUELA DE DEPORTES | 6,500.00 |
| 00.00.I200.230.730812.101.13.15.50.A00.99.99.99.99.001 | IMPLEMENTOS ESCUELA FORMACION EN ARTES | 5,000.00 |
| 8 | GASTOS DE CAPITAL | 12,500.00 |
| 8401 | BIENES MUEBLES | 12,500.00 |
| 00.00.I200.230.840104.101.13.15.50.A00.99.99.99.99.001 | PODADORA DE CESPED | 2,500.00 |
| 00.00.I200.230.840108.101.13.15.50.A00.99.99.99.99.001 | IMPLEMENTOS ESCUELA DE MUSICA | 10,000.00 |
| I200.240 | ACCION SOCIAL | 214,287.24 |
| 5 | GASTOS CORRIENTES | 165,067.24 |
| 5101 | REMUNERACIONES BASICAS | 115,221.36 |
| 00.00.I200.240.510105.001.13.15.50.A00.99.99.99.99.001 | REMUNERACIONES UNIFICADAS | 46,176.00 |
| 00.00.I200.240.510106.001.13.15.50.A00.99.99.99.99.001 | SALARIOS UNIFICADOS | 69,045.36 |
| 5102 | REMUNERACIONES COMPLEMENTARIAS | 16,327.83 |
| 00.00.I200.240.510203.001.13.15.50.A00.99.99.99.99.001 | DECIMO TERCER SUELDO | 10,447.83 |
| 00.00.I200.240.510204.001.13.15.50.A00.99.99.99.99.001 | DECIMO CUARTO SUELDO | 5,880.00 |
| 5103 | REMUNERACIONES COMPENSATORIAS | 8,640.00 |
| 00.00.I200.240.510304.001.13.15.50.A00.99.99.99.99.001 | COMPENSACION POR TRANSPORTE | 960.00 |
| 00.00.I200.240.510306.001.13.15.50.A00.99.99.99.99.001 | SUBSIDIO DE ALIMENTACION | 7,680.00 |
| 5104 | SUBSIDIOS | 1,511.56 |
| 00.00.I200.240.510401.001.13.15.50.A00.99.99.99.99.001 | CARGAS FAMILIARES | 420.00 |
| 00.00.I200.240.510408.001.13.15.50.A00.99.99.99.99.001 | SUBSIDIO DE ANTIGÜEDAD | 1,091.56 |
| 5106 | APORTES PATRONALES A LA SEGURIDAD SOCIAL | 22,445.16 |
| 00.00.I200.240.510601.001.13.15.50.A00.99.99.99.99.001 | APORTE PATRONAL | 12,847.19 |
| 00.00.I200.240.510602.001.13.15.50.A00.99.99.99.99.001 | FONDO DE RESERVA | 9,597.97 |
| 5804 | APORTES Y PARTICIPACIONES AL SECTOR PUBLICO | 921.33 |
| 00.00.I200.240.580406.001.13.15.50.A00.99.99.99.99.001 | APORTE A LAS CAPACIDADES Y CONOCIMIENTOS CIUDADANOS | 921.33 |
| 7 | GASTOS DE INVERSION | 28,220.00 |
| 7304 | INSTALACIÓN, MANTENIMIENTO Y REPARACIÓN | 8,000.00 |
| 00.00.I200.240.730402.101.13.15.50.A00.99.99.99.99.001 | MANTENIMIENTO EDIFICIO UNIDAD DE ACCION SOCIAL | 6,000.00 |
| 00.00.I200.240.730404.101.13.15.50.A00.99.99.99.99.001 | MANTENIMIENTO DE EQUIPO DE REHABILITACION FISICA | 2,000.00 |
| 7306 | CONTRATACIÓN DE ESTUDIOS, INVESTIGACIONES Y SERVICIOS TÉCNICOS ESPECIALIZADOS | 10,420.00 |
| 00.00.I200.240.730606.101.13.15.50.A00.99.99.99.99.001 | CONTRATO CIVIL DE SERVICIOS ODONTOLOGO | 8,220.00 |
| 00.00.I200.240.730606.102.13.15.50.A00.99.99.99.99.001 | CONTRATO CIVIL DE SERVICIOS REUMATOLOGO | 2,200.00 |
| 7308 | BIENES DE USO Y CONSUMO DE INVERSION | 9,800.00 |
| 00.00.I200.240.730812.101.13.15.50.A00.99.99.99.99.001 | MATERIALES TERAPIA DE LENGUAJE | 500.00 |
| 00.00.I200.240.730832.101.13.15.50.A00.99.99.99.99.001 | DISPOSITIVOS MEDICOS ODONTOLOGICOS | 9,300.00 |
| 8 | GASTOS DE CAPITAL | 21,000.00 |
| 8401 | BIENES MUEBLES | 21,000.00 |
| 00.00.I200.240.840103.101.13.15.50.A00.99.99.99.99.001 | SILLON ODONTOLOGICO | 5,000.00 |

| | | |
|--|---|-------------------|
| 00.00.I200.240.840104.101.13.15.50.A00.99.99.99.99.001 | EQUIPOS DE FISIOTERAPIA | 6,000.00 |
| 00.00.I200.240.840104.102.13.15.50.A00.99.99.99.99.001 | EQUIPOS DE CLIMATIZACION | 10,000.00 |
| I200.260 | PROTECCION DE DERECHOS | 114,291.48 |
| 5 | GASTOS CORRIENTES | 96,677.88 |
| 5101 | REMUNERACIONES BASICAS | 72,672.00 |
| 00.00.I200.260.510105.001.13.15.50.A00.99.99.99.99.001 | REMUNERACIONES UNIFICADAS | 72,672.00 |
| 5102 | REMUNERACIONES COMPLEMENTARIAS | 9,486.00 |
| 00.00.I200.260.510203.001.13.15.50.A00.99.99.99.99.001 | DECIMO TERCER SUELDO | 6,056.00 |
| 00.00.I200.260.510204.001.13.15.50.A00.99.99.99.99.001 | DECIMO CUARTO SUELDO | 3,430.00 |
| 5103 | REMUNERACIONES COMPENSATORIAS | 0.00 |
| 00.00.I200.260.510306.001.13.15.50.A00.99.99.99.99.001 | SUBSIDIO DE ALIMENTACION | 0.00 |
| 5106 | APORTES PATRONALES A LA SEGURIDAD SOCIAL | 14,156.52 |
| 00.00.I200.260.510601.001.13.15.50.A00.99.99.99.99.001 | APORTE PATRONAL | 8,102.95 |
| 00.00.I200.260.510602.001.13.15.50.A00.99.99.99.99.001 | FONDO DE RESERVA | 6,053.57 |
| 5804 | APORTES Y PARTICIPACIONES AL SECTOR PUBLICO | 363.36 |
| 00.00.I200.260.580406.001.13.15.50.A00.99.99.99.99.001 | APORTE A LAS CAPACIDADES Y CONOCIMIENTOS CIUDADANOS | 363.36 |
| 7 | GASTOS DE INVERSION | 15,613.60 |
| 7302 | SERVICIOS GENERALES | 7,600.00 |
| 00.00.I200.260.730205.101.13.15.50.A00.99.99.99.99.001 | ESPACIOS DE ENCUENTRO FORMATIVO | 600.00 |
| 00.00.I200.260.730205.102.13.15.50.A00.99.99.99.99.001 | CAPACITACIONES LIDERES COMUNITARIOS | 1,000.00 |
| 00.00.I200.260.730205.103.13.15.50.A00.99.99.99.99.001 | DEFENSORIAS COMUNITARIAS | 2,000.00 |
| 00.00.I200.260.730205.104.13.15.50.A00.99.99.99.99.001 | ESCUELA DE LIDERAZGO | 3,000.00 |
| 00.00.I200.260.730235.101.13.15.50.A00.99.99.99.99.001 | SERVICIOS ALIMENTACION CAPACITACIONES | 1,000.00 |
| 7703 | DIETAS | 8,013.60 |
| 00.00.I200.260.770301.101.13.15.50.A00.99.99.99.99.001 | DIETAS CCPD | 8,013.60 |
| 8 | GASTOS DE CAPITAL | 2,000.00 |
| 8401 | BIENES MUEBLES | 2,000.00 |
| 00.00.I200.260.840103.101.13.15.50.A00.99.99.99.99.001 | ARCHIVADORES | 1,000.00 |
| 00.00.I200.260.840107.101.13.15.50.A00.99.99.99.99.001 | EQUIPOS INFORMATICOS | 1,000.00 |
| I200.270 | IGUALDAD Y GENERO | 68,714.72 |
| 5 | GASTOS CORRIENTES | 57,714.72 |
| 5101 | REMUNERACIONES BASICAS | 43,452.00 |
| 00.00.I200.270.510105.001.13.15.50.A00.99.99.99.99.001 | REMUNERACIONES UNIFICADAS | 43,452.00 |
| 5102 | REMUNERACIONES COMPLEMENTARIAS | 5,581.00 |
| 00.00.I200.270.510203.001.13.15.50.A00.99.99.99.99.001 | DECIMO TERCER SUELDO | 3,621.00 |
| 00.00.I200.270.510204.001.13.15.50.A00.99.99.99.99.001 | DECIMO CUARTO SUELDO | 1,960.00 |
| 5103 | REMUNERACIONES COMPENSATORIAS | 0.00 |
| 00.00.I200.270.510306.001.13.15.50.A00.99.99.99.99.001 | SUBSIDIO DE ALIMENTACION | 0.00 |
| 5106 | APORTES PATRONALES A LA SEGURIDAD SOCIAL | 8,464.46 |
| 00.00.I200.270.510601.001.13.15.50.A00.99.99.99.99.001 | APORTE PATRONAL | 4,844.91 |
| 00.00.I200.270.510602.001.13.15.50.A00.99.99.99.99.001 | FONDO DE RESERVA | 3,619.55 |
| 5804 | APORTES Y PARTICIPACIONES AL SECTOR PUBLICO | 217.26 |

| | | |
|--|--|------------------|
| 00.00.I200.270.580406.001.13.15.50.A00.99.99.99.99.001 | APORTE A LAS CAPACIDADES Y CONOCIMIENTOS CIUDADANOS | 217.26 |
| 7 | GASTOS DE INVERSION | 10,000.00 |
| 7306 | CONTRATACIÓN DE ESTUDIOS, INVESTIGACIONES Y SERVICIOS TÉCNICOS ESPECIALIZADOS | 10,000.00 |
| 00.00.I200.270.730606.101.13.15.50.A00.99.99.99.99.001 | CONTRATO CIVIL DE SERVICIOS CAPACITACION IGUALDAD Y GENERO | 10,000.00 |
| 8 | GASTOS DE CAPITAL | 1,000.00 |
| 8401 | BIENES MUEBLES | 1,000.00 |
| 00.00.I200.270.840107.102.13.15.50.A00.99.99.99.99.001 | EQUIPOS INFORMATICOS | 1,000.00 |

4.4 RESUMEN DEL GASTO PRESUPUESTARIO

| | |
|---|----------------------|
| GASTOS CORRIENTES | 5,181,968.28 |
| GASTOS DE INVERSIÓN | 8,284,474.14 |
| GASTOS DE CAPITAL | 865,400.00 |
| GASTOS DE APLICACIÓN DEL FINANCIAMIENTO | 907,946.48 |
| | 15,239,788.90 |

4.5 PRESUPUESTO PARA ATENCIÓN A GRUPOS PRIORITARIOS

| | |
|---------------------------------------|-------------------|
| Ingresos No Tributarios Proyectados | 7,368,454.22 |
| 10% de Ingresos No tributarios | 736,845.42 |

Gastos para la Atención a Grupos de Atención Prioritaria

| UNIDAD ADMINISTRATIVA | ASIGNACIÓN |
|---|-------------------|
| 210.1 Dirección de Desarrollo Integral (Gastos Específicos) | 87,772.00 |
| 230.1 Unidad de Arte, Cultura, Patrimonio y Deporte | 253,667.37 |
| 240.1 Unidad de Acción Social | 214,287.24 |
| 260.1 Protección de Derechos | 114,291.48 |
| 270.1 Unidad Técnica de Igualdad y Género | 68,714.72 |
| | 738,732.81 |

Los gastos específicos de la Dirección de Desarrollo Integral hacen referencia a las Partidas Presupuestarias 00.00.I200.210.730606.101.13.15.50.A00.99.99.99.99.001 CONTRATO CIVIL DE SERVICIOS PROYECTOS SOCIALES GAD, con una asignación de 36.960,00 USD, 00.00.I200.210.730606.102.13.15.50.A00.99.99.99.99.001 CONTRATO CIVIL DE SERVICIOS COORDINADOR PROYECTOS SOCIALES GAD, con una asignación de 10.812,00 USD, y 00.00.I200.210.730613.101.13.15.50.A00.99.99.99.99.001 CONTRAPARTE PROYECTOS SOCIALES MIES, con una asignación de 40.000,00 USD.

5.- DISPOSICIONES GENERALES

Primera. - Corresponde al Director Financiero o Directora Financiera la responsabilidad de la ejecución del presupuesto e interpretará los mecanismos adecuados para asegurar un correcto control interno previo y evitar se incurra en compromisos o gastos que superen los montos asignados a cada partida presupuestaria.

Segunda. - Prohíbese la utilización o administración de los recursos financieros en forma extrapresupuestaria, por lo tanto, todos los ingresos y gastos formarán parte del Presupuesto.

Tercera. - Todos los ingresos propios del Gobierno Autónomo Descentralizado Municipal del Cantón Tosagua se los percibirá a través de las ventanillas de recaudación de la Tesorería Municipal, mediante los recaudadores externos debidamente designados, a través de depósitos a la cuenta bancaria de ingresos institucional o aplicando convenios de recaudación con otras instituciones.

Cuarta. - Las cuentas contables y las partidas presupuestarias institucionales y sus correspondientes desagregaciones tendrán como referencia fundamental el Catálogo General de Cuentas Contables del Sector Público No Financiero y el Clasificador Presupuestario de Ingresos y Gastos del Sector Público, mismos que son parte de las Normas Técnicas del Sistema Nacional de Finanzas Públicas emitidas por el Ministerio de Finanzas.

Quinta. - Los títulos de crédito y especies valoradas serán emitidos por la Unidad de Rentas y recaudados a través de la ventanilla de la Tesorería Municipal, debiendo ser firmados, en el caso de los títulos de crédito, por la persona a cargo de la recaudación.

Sexta. - La Unida de Rentas deberá informar diariamente a la Tesorería Municipal, a la Unidad de Contabilidad y a la Dirección Financiera sobre las emisiones de títulos de crédito y especies valoradas realizadas.

Séptima. - Las recaudaciones realizadas por los funcionarios o funcionarias del Gobierno Autónomo Descentralizado Municipal del Cantón Tosagua serán realizadas mediando la entrega de especies valoradas o títulos de crédito debidamente numerados y legalizados.

Octava. - Ningún funcionario, empleado del Gobierno Autónomo Descentralizado Municipal del Cantón Tosagua, cumplirá o emitirá disposiciones que tiendan a alterar, modificar, retardar o impedir la recaudación de los ingresos municipales, salvo por disposiciones expresas de la Ley.

Novena. - Los funcionarios autorizados para las labores de recaudación no podrán cobrar títulos de crédito del año vigente si no se han cancelado previamente los títulos de crédito de años anteriores.

Décima. - Los títulos de crédito y demás valores en poder del Tesorero o Tesorera Municipal, están bajo su responsabilidad personal y pecuniaria y sólo se entregarán al contribuyente cuando se haya cancelado la totalidad de la deuda.

Décimo Primera. - Fuera de los casos señalados en las respectivas leyes, ordenanzas, reglamentos, no podrán concederse más exoneraciones de impuestos, tasas, contribuciones especiales de mejoras u otros, ni rebajas para su cancelación. Se pondrá especial énfasis en

mejorar los ingresos de bajas expectativas de cobro hacia otros que impliquen mayor recaudación dentro de su marco de formalización del contribuyente.

Décimo Segunda. - Las recaudaciones de los ingresos que se recibieran en dinero en efectivo o cheques debidamente certificados, serán depositadas por el Tesorero o Tesorera Municipal en la Cuenta Rotativa de Ingresos al día siguiente a su recaudación o el primer día laborable, cuando la recaudación se la realice en días viernes, sábado o feriado.

Décimo Tercera. - Cada partida presupuestaria se constituye en límite de gastos que no podrá ser excedido. De ser necesario los recursos adicionales se deberá proceder a la correspondiente reforma al presupuesto, sujetándose a las normas legales para efecto.

Décimo Cuarta. - El Alcalde, junto con el Director Financiero o Directora Financiera, cada tres meses fijará cupos de gastos a fin de establecer márgenes dentro de los cuales operarán los créditos presupuestarios.

Décimo Quinta. - El Director Financiero o Directora Financiera informará mensualmente al Alcalde sobre el estado de las partidas presupuestarias con el fin de permitir que las órdenes de pagos se las emitan sobre la base de las disponibilidades existentes.

Décimo Sexta. - No se consideran total o inmediatamente disponible, las partidas para egresos, si no en relación con la efectividad de los ingresos y de los cupos asignados. En caso de insuficiencia de fondos, el Alcalde determinará las prioridades sujetándose a las normas legales pertinentes.

Décimo Séptima. - Las Autoridades, Concejales o Servidores Municipales, que sin estar autorizados legalmente, ordenen o autoricen pagos, serán solidariamente responsables con el Director Financiero o Directora Financiera, la Contadora General y el Tesorero o Tesorera Municipal, por el uso indebido de fondos.

Décimo Octava. - Para establecer compromisos de gastos efectivos será necesario e indispensable que exista el correspondiente cupo. El Concejel o Concejala, funcionario, funcionaria o cualquier otra persona que ordene o comprometa al Crédito Municipal, al margen de este requisito, será responsable personalmente del pago y contra él se ejercerá la acción de cobro.

Décimo Novena. - Las solicitudes de certificación de partida deberán considerar el monto a certificarse y el plazo de ejecución del proceso.

Vigésima. - La totalidad de los fondos ajenos recadados se depositarán diariamente en la cuenta bancaria de sus respectivos beneficiarios, salvo en el caso de cobro de Impuesto Alcabalas de otros cantones, sobre los que se deberá realizar en procedimiento establecido en la respectiva Ordenanza.

Vigésimo Primera. - En concordancia con el Artículo 257 del COOTAD, se prohíbe la creación de nuevos cargos o aumentos de las asignaciones para remuneraciones o salarios constantes en el Distributivo de Remuneraciones y Salarios, salvo en los casos previstos para atender

inversiones originadas en nuevas competencias, adquisición de maquinarias para la ejecución de la obra pública u otras similares.

Vigésimo Segunda. - A la presente ordenanza se anexa el Distributivo de Remuneraciones y Salarios para el presente ejercicio económico presentado por la Dirección de Talento Humano, tal cual lo establece el artículo 221 del Código Orgánico de Organización Territorial, Autonomía y Descentralización.

Vigésimo Tercera. - En todo aquello que no esté determinado en la presente Ordenanza de Presupuesto, se estará a lo que dispone la Constitución de la República del Ecuador y más normas y disposiciones vigentes.

Vigésimo Cuarta. - Se consideran Reformas Presupuestarias por Transferencia de Crédito dentro de la misma área, aquellas en la que se trasladen saldos disponibles dentro de las Áreas administrativas de la misma Dirección.

Vigésimo Quinta. - Al amparo de lo que establece el Artículo 295 de la Constitución de la República del Ecuador, en concordancia con el Artículo 106 del Código Orgánico de Planificación y Finanzas Públicas, la presente Ordenanza Municipal de Presupuesto estará en vigencia desde el 01 de Enero del 2026 hasta el 31 de diciembre de 2026.

Dada en la Alcaldía Ciudadana del Gobierno Autónomo Descentralizado Municipal del cantón Tosagua, a los (10) de diciembre del año dos mil veinticinco.

Sr. Romel Cedeño Rodríguez
ALCALDE
GAD MUNICIPAL CANTÓN TOSAGUA

Ab. María Cristina Almeida Vera
SECRETARIA GENERAL (E)

CERTIFICACIÓN. - La Secretaría General del Gobierno Autónomo Descentralizado Municipal del cantón Tosagua, certifico que de acuerdo a lo señalado en el artículo 245 del COOTAD, la “**ORDENANZA PRESUPUESTARIA DEL GOBIERNO AUTÓNOMO DESCENTRALIZADO MUNICIPAL DEL CANTÓN TOSAGUA PARA EL AÑO 2026**”, fue conocida por el Concejo Municipal el treinta y uno (31) de octubre de dos mil veinticinco y aprobada en Primer Debate en **SESIÓN EXTRAORDINARIA Nro. PLE-CM-GADMCT-008-2025**, del dos (02) de diciembre del año dos mil veinticinco y en Segundo Debate en **SESIÓN EXTRAORDINARIA Nro. PLE-CM-GADMCT-009-2025**, del día diez (10) de diciembre del año dos mil veinticinco.

Lo Certifico. -

Ab. María Cristina Almeida Vera
SECRETARIA GENERAL (E)
GAD MUNICIPAL DEL CANTÓN TOSAGUA

RAZÓN. - Siento como tal que, en Tosagua, a los doce (12) días del mes de diciembre del año dos mil veinticinco, conforme lo dispone el artículo 322 del Código Orgánico de Organización Territorial, Autonomía y Descentralización – COOTAD, remítase al Señor Alcalde del cantón Tosagua, la presente Ordenanza, en tres ejemplares para su respectiva sanción legal.

Ab. María Cristina Almeida Vera
SECRETARIA GENERAL (E)

SANCIÓN LEGAL. - Tosagua, a los quince (15) días del mes de diciembre del año dos mil veinticinco, conforme lo dispuesto en el artículo 322 del Código Orgánico de Organización Territorial, Autonomía y Descentralización, COOTAD, habiéndose observado el trámite legal correspondiente, sancionó la presente ordenanza.

Publíquese y Ejecútese. -

Sr. Romel Cedeño Rodríguez
ALCALDE
GAD MUNICIPAL CANTÓN TOSAGUA

Proveyó y firmó la presente ordenanza, el señor Romel Enrique Cedeño Rodríguez, Alcalde del Gobierno Autónomo Descentralizado Municipal del Cantón Tosagua, a los quince (15) días del mes de diciembre del año dos mil veinticinco. **Certifico.** -

Ab. María Cristina Almeida Vera
SECRETARIA GENERAL (E)
GAD MUNICIPAL DEL CANTÓN TOSAGUA